

A O
2000



DECLARADA DE UTILIDAD PÚBLICA MUNICIPAL

Asociación de vecinos, C/Velera, 19, 28042 Madrid. Tel.: 91 324 98 30 • Fax: 91 240 73 61
asociacion@alameda2000.com

www.alameda2000.com

Alameda de Osuna 2000

Alameda de Osuna
Tuneladora del Metro

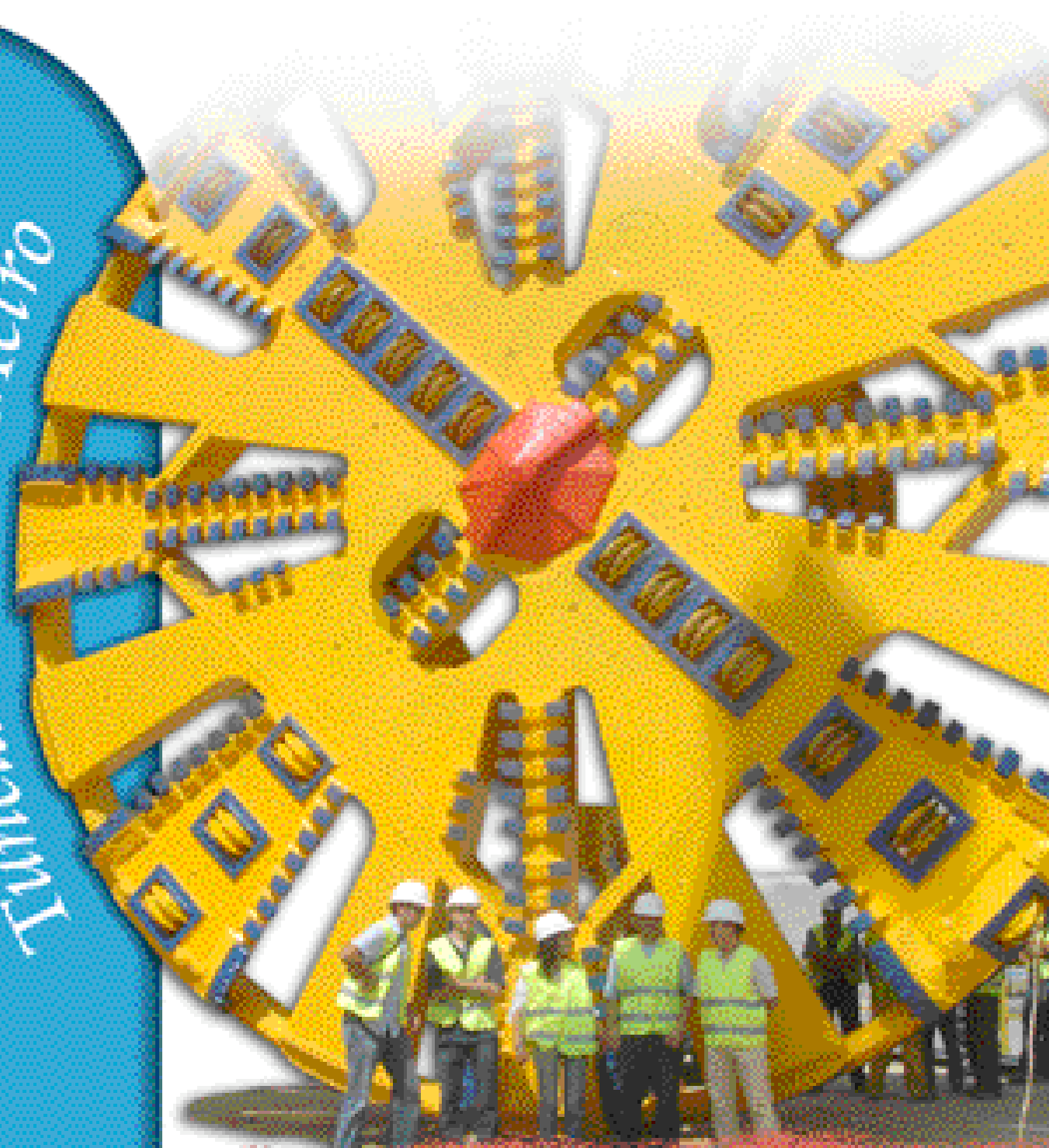



"Alameda de Osuna 2000"
Año 4 • nº 13

EDITA

"Asociación de Vecinos
Alameda de Osuna 2000"
C/ Velero, 19
Tel.: 91 324 98 30 • Fax: 91 240 73 61
asociacion@alameda2000.com

DISEÑO Y MAQUETACIÓN

Iván Menéndez • Tel.: 655 11 86 73
ivan.menendez@amena.com

IMPRIME

Litofinter, S.A.
C/ MarMediterráneo, 16 • Tel.: 91 675 70 00
Depósito Legal: M-24626-2002
Tirada: **10.500 ejemplares**
Reparto por buzoneo

"Alameda de Osuna 2000" trata de informar y de recoger en sus páginas los problemas, opiniones y sugerencias de los vecinos de nuestro barrio.

Todos los artículos que aparecen en el mismo, son responsabilidad de quien los firma.

La Dirección de "AO-2000" será la que decidirá su publicación.

Los artículos se remitirán a la sede de esta asociación: C/Velero, 19. Portal 1. Local 2. 28042 Madrid. (Firmados y con D.N.I.)

PUEDES ANUNCIARTE

EN EL
BOLETÍN
PONTE EN
CONTACTO

CON LA ASOCIACIÓN

Tel: 91 324 98 30

El 21 de septiembre de 2005, fue día muy especial para el barrio Alameda de Osuna, pues la tuneladora 'Carpetana', (bautizada así en su día por los niños de Vallecas), terminó la primera parte de su trabajo, tras haber excavado el túnel que va desde Canillejas hasta la calle Pinos de Osuna.



Directivos de AO-2000 a la llegada de la tuneladora

Este acontecimiento que fue presenciado por varios representantes de AO-2000 es importante para los sufridos vecinos de la calle Catamarán y alrededores, pues ya pueden vislumbrar el comienzo del fin del continuo trasiego de camiones por frente a sus domicilios.

Anteriormente, el 15 de julio de 2005, la Presidenta de la Comunidad de Madrid había sido la encargada de proporcionar la llave de arranque al piloto, para el comienzo de la excavación de los 2,4 Km. de túnel de esta ampliación del Metro de la línea 5, que dará servicio a más de 26.000 vecinos del Barrio de la Alameda de Osuna, que a partir del invierno de 2006 podrán trasladarse al centro de la ciudad en menos de media hora.

Acompañaron a la Sra. Presidenta, la Consejera de Transportes e Infraestructuras, el Concejal del Distrito de Barajas y otras autoridades. A este importante acto también acudieron representantes de nuestra Asociación Alameda de Osuna 2000.

El trazado del túnel que parte desde la estación de Canillejas continúa por debajo de la vía de la gasolina, sin pasar por debajo de ningún edificio. Las dos estaciones, que ya están terminadas en su obra gruesa, se han situado a escasa profundidad (7 metros) y tendrán solamente dos cambios de nivel: desde la calle al vestíbulo y desde éste a los andenes.

La tuneladora ya completó la excavación hasta el nivel del vestíbulo de la primera estación; el ritmo de excavación ha sido de más de 14 metros diarios. La cabeza de la tuneladora, que tiene un diámetro de 9,4 metros y un peso superior a las 800 toneladas. En el

tramo que va desde Pinos de Osuna hasta Rioja 15, se dejará el espacio necesario para la inmediata puesta en marcha de la construcción de las primeras 800 plazas de aparcamiento para residentes.

Se prevé que a finales de noviembre de 2005, la tuneladora habrá terminado su trabajo, preparatorio a todo el resto de



Directivos de AO-2000 con Doña Esperanza Aguirre

instalaciones de los 2,4 km de línea de Metro y durante el cual se han aplicado todas las medidas de seguridad aconsejables para vigilar la total seguridad de los edificios cercanos, incluso sabiendo que la línea no pasará por debajo de ninguno de ellos.



OFERTAS DE MUEBLES EN
EXPOSICIÓN (HASTA 40%).

AVDA. DE LOGROÑO, 271
28042 BARAJAS
MADRID
TELF: 91 747 84 03

¿Qué tienen
en común
una buena jubilación
y
nuestros clientes?

*En Fórum Filatélico ponemos
todos los medios necesarios para ofrecerle
la mayor tranquilidad*

*Nuestra experiencia, dedicación
y compromiso permite a nuestros
clientes crear patrimonio
y generar beneficios a través
de la compra-venta
de Valores Filatélicos.*

*Si desea vivir tranquilo,
disponemos de la mayor
experiencia para lograr
un gran resultado.*

Llámenos.



*José Abascal, 51
(Edificio Fórum)
28003 - Madrid
Tel.: 913 993 606*

*Agente Autorizado
Ángel Gilmanz Marcos
Tels.: 917 473 861 - 649 430 189*

FORUM
FILATELICO

25 Años generando confianza
www.forum-filatelico.es



El viernes 30 de septiembre la charla-colquio giró en torno a un tema de gran actualidad e interés en toda Europa: **“Secularismo europeo frente a un Islam occidentalizado”**. La charla fue impartida por D. Jesús A. Rodríguez Morilla.

En los meses de octubre y noviembre de 2005, tendremos dos charlas en el local de nuestra Asociación. Ambas empezarán, como es costumbre, a las 19:30 horas.

Miércoles 19 de octubre: “Juntas Municipales de Distrito: organización y funcionamiento”. Ponente: **D. Javier Colino Gil** (Gerente de la Junta Municipal del Distrito de Barajas).

Martes 29 de noviembre: “Influencia de España en Europa, y de Europa en España”. Ponente: **D. Gustavo Palomares Lerma** (Catedrático de Política y Cooperación de la Unión Europea. Profesor de Relaciones Internacionales).

PLAN DE AISLAMIENTO ACÚSTICO

Por su interés, presentamos los asuntos que se abordaron en la **charla-colquio que tuvimos en el local de AO-2000 el 13 de junio de 2005**.

Esta charla estuvo a cargo de D^a. Belén Lagar Carpio, representante de la empresa “Aislamiento Acústico UTE” que ha estado realizando obras de insonorización en las diferentes zonas afectadas por la actividad generada en el Aeropuerto de Barajas.

Aumento de ruidos en Alameda de Osuna, debido a las ampliaciones del aeropuerto, al uso de nuevas pistas y al no cumplimiento de los procedimientos operativos.

El Plan de Aislamiento Acústico en Alameda de Osuna. La incorporación a la “huella acústica” de parte de las viviendas del barrio y gestiones que se están realizando para que un mayor número de viviendas puedan beneficiarse de las subvenciones que permiten la insonorización gratuita de las mismas.

Requisitos que han de cumplir las viviendas para que sus propietarios puedan acogerse a dicho Plan.

CORAL TERESA DE CALCUTA

El coro canta a cuatro voces superándose cada vez más y perfeccionando la forma de hacer de tiempos pasados.

La coral Teresa de Calcuta del Centro de Mayores **tuvo sus comienzos en el año 1991** desarrollando actividades como **grupo de teatro y coral**.

Los ensayos del grupo tenían como director a **Don Guillermo Casado de Guevara**. (D.E.P.) Dirigía la coral **Doña Concha Ramírez Víctor** y al piano acompañaba **Doña M^a de los Ángeles Ferrero Pérez**.

En 1995 hubo un cambio en la organización del grupo y comenzó a dirigirlo **Doña M^a Luz Pérez**. El grupo cambió de nombre y empezó a llamarse **coral la Ilusión**. Este grupo progresó y se presentó a varios certámenes de corales de la Comunidad de Madrid consiguiendo dos primeros premios, un segundo premio y una mención de honor.

En el año 2000 tomó la dirección del mismo **Doña Carmen Moreno**, formándose entonces el actual

conjunto que pasó a llamarse “Coral Teresa de Calcuta”. Sigue acompañando a la coral, la pianista **Doña M^a de los Ángeles Ferrero Pérez**.

Sus actuaciones en el exterior siguen siendo muy numerosas. Por citar algunas de ellas: en la **Catedral del Burgo de Osma**, en **Malagón**, en **centros de mayores**, en las **iglesias** Padre nuestro, Santa Catalina, Santa Lucía y Nuestra Señora de Loreta. También ha dado **conciertos de Navidad** y amenizando acontecimientos familiares.

El coro canta a **cuatro voces** superándose cada vez más y perfeccionando la forma de hacer de tiempos pasados, intentando complacer con sus canciones a los espectadores más exigentes. Las canciones son de una gran variedad pues el repertorio abarca desde el siglo XV hasta nuestros días y con diversos estilos, como no podría ser menos en un grupo de estas características.

Esperamos tenerles siempre informados de las actuaciones de esta magnífica coral de la Alameda de Osuna, pues estamos seguros de que escuchándola pasarán un rato muy agradable y, al mismo tiempo, darán una gran satisfacción a los componentes del grupo.

JULITA LÓPEZ SORIA
CORAL TERESA DE CALCUTA



La belleza nace ...
y se hace



Estudio de Peluquería

Fernando Mria

Télefono para petición de horas: 91 240 74 34
C/Velero, 19 (zona Motocine) 28042 MADRID



DITRESLA, S.L.

Fotocopias láser color y b/n

Plastificados

Imprenta de offset

Papelería y material
escolar

Servicio de fax

Regalos

Encuadernaciones

Velero, 19 · Teléf.: 91 743 46 86 · Fax: 91 743 46 87

ditresla@ditresla.com

Os Ferreiros

MESÓN-RESTAURANTE



ESPECIALIDADES

- *Pulpo a la feira*
- *Lacón a la gallega*
- *Bacalao a la dorada*
- *Parrillada de marisco*

C/ BOIRO, 45
28042 - MADRID

RESERVAS:
91 747 80 63



PANDORA
Regalos, Complementos y Decoración

UNA VEZ MÁS, LES OFRECEMOS TODAS
LAS NOVEDADES DE OTOÑO-INVIERNO
PARA SEÑORA, CABALLERO Y NIÑO.

TODO TIPO DE REGALOS

Frente al Video Alfil

Falúa,3
28042 Madrid
Telf.: 91 393 11 94

diseño

gráfico

Logotipos Carteles Revistas Presentaciones Multimedia Prensa Web

ivan.menendez@amena.com

Presupuestos de diseño e imprenta

91 356 72 24 · 655 11 86 73

Ya vamos camino de los 800 socios,

pero... ¡¡necesitamos llegar a los 2.000!!.

Nuestra fuerza está en el número de socios. Os recordamos que para ser socio de "Alameda de Osuna 2000", la cuota anual es solamente de 10 euros al año.

VISITA NUESTRA PÁGINA WEB: www.alameda2000.com

¡¡ANÍMATE, TE ESPERAMOS!!

EXPOSICIÓN DEL BELÉN DICIEMBRE 2005

Siguiendo nuestro objetivo de potenciar puntos de convivencia vecinal, queremos instalar en la sede de AO-2000 un "belén" realizado por especialistas en esta materia.

Estamos seguros de que será uno de los belenes mejor conseguidos de Madrid.

Os invitamos a visitarlo durante la Navidad.

LOTERIA DE NAVIDAD

Nº 81481

Es la primera vez que en la Lotería de Navidad se vende este número.

Puede ser nuestra oportunidad.
JUEGUE CON NOSOTROS.

FARMACIAS DE GUARDIA EN EL DISTRITO

N O V I E M B R E

- | | |
|---------------------------------|----------------------------------|
| 1. C/ Canoa, 13 | 16. Pl. N.Sra de Loreto, 4 |
| 2. Av Logroño, 122 BARAJAS | 17. C/ Corbeta, 8 |
| 3. C/ Rioja, 11 Junto a Correos | 18. C/ Joaquin Ibarra, 35 |
| 4. C/ Canoa, 18 | 19. C/ Galera, 1 |
| 5. C/ Canal de Suez, 17 BARAJAS | 20. C/ Alagon, 11 |
| 6. C/ Bahía de Palma, 16 | 21. C/ Canoa, 49 |
| 7. C/ Soto Hidalgo, 12 | 22. Pz Navio, S/N |
| 8. C/ Rioja, 19 | 23. C/ Canoa, 13 |
| 9. Terminal T2 | 24. Av Logroño, 122 |
| 10. Terminal T1 | 25. C/ Rioja, 11 |
| 11. C/ Calderón, 3 BARAJAS | 26. C/ Canoa, 18 |
| 12. C/ Catamarán, 2 | 27. C/ Canal de Suez, 17 BARAJAS |
| 13. Av General, 1 | 28. C/ Bahía de Palma, 16 |
| 14. C/San Estanislao, 6 | 29. C/ Soto Hidalgo, 12 |
| 15. C/ Pradoluengo, 135 | 30. C/ Rioja, 19 |

D I C I E M B R E

- | | |
|---------------------------|----------------------------|
| 1. Terminal T2 | 17. C/ Rioja, 11 |
| 2. Terminal T1 | 18. C/ Canoa, 18 |
| 3. C/ Calderón, 3 | 19. C/ Canal de Suez, 17 |
| 4. C/ Catamarán, 2 | 20. C/ Bahía de Palma, 16 |
| 5. Av General, 1 | 21. C/ Soto Hidalgo, 12 |
| 6. C/San Estanislao, 6 | 22. C/ Rioja, 19 |
| 7. C/ Pradoluengo, 135 | 23. Terminal T2 |
| 8. Pl. N.Sra de Loreto, 4 | 24. Terminal T1 |
| 9. C/ Corbeta, 8 | 25. C/ Calderón, 3 |
| 10. C/ Joaquin Ibarra, 35 | 26. C/ Catamarán, 2 |
| 11. C/ Galera, 1 | 27. Av General, 1 |
| 12. C/ Alagon, 11 | 28. C/San Estanislao, 6 |
| 13. C/ Canoa, 49 | 29. C/ Pradoluengo, 135 |
| 14. Pz Navio, S/N | 30. Pl. N.Sra de Loreto, 4 |
| 15. C/ Canoa, 13 | 31. C/ Corbeta, 8 |
| 16. Av Logroño, 122 | |

Farmacias abiertas durante 12 horas ininterrumpidas

c/ Catamarán, 2 (de lunes a sábado, de 9:30 a 21:30 horas) Tel.: 91 393 10 80;

Av. General, 1 (de lunes a sábado, de 9:30 a 21:30 horas) Tel.: 91 305 41 20;

c/Rioja, 19 (de lunes a sábado, de 9:00 a 21:00 horas) Tel.: 91 747 01 72.

Si lo tienes claro no esperes más.
Reserva ya tus vacaciones.

020049 11



* Consulta condiciones de aplicación.

Reserva ya tus vacaciones con la calidad y garantía de Viajes El Corte Inglés.

Descubrirás los destinos más sorprendentes, con el mejor servicio y asesoramiento.

Además disfrutarás de grandes ventajas:

- Catálogos exclusivos de viajes.
- Productos de máxima calidad con nuestro touroperador touromundial.
- Presencia en los principales destinos turísticos del mundo.
- 7% de descuento durante todo el año al reservar con dos meses de antelación (*).
- Sin gastos de emisión hasta 21 días antes de tu viaje (*).
- Pago aplazado en tres meses sin intereses con la Tarjeta de Compra El Corte Inglés.
- El horario más amplio y cómodo.
- La garantía de Viajes El Corte Inglés.

Información y reservas en:

Avda. de Cantabria, 17

Tel.: 917 417 974 - E-mail: avdicantabria@viajeseci.es

C/ Galeón, 7 (Hotel Diana)

Tel.: 917 472 155 - E-mail: hotel_diana@viajeseci.es



VIAJES

El Corte Inglés

II CONCENTRACIÓN DE MOTOS CLÁSICAS DE BARAJAS

Organizada por
Club Sanglas
de Madrid y
PSOE-Barajas

El sábado 17 de septiembre, tuvo lugar la II Concentración de Motos Clásicas de Barajas, una iniciativa ciudadana organizada por el Club Sanglas de Madrid y la Agrupación Socialista de Barajas destinada tanto a recuperar la tradición de las motos clásicas en la capital como a dinamizar socio-culturalmente el distrito de Barajas.

Son ya muchos años durante los que no se han organizado concentraciones de motos clásicas en Madrid, siendo eventos de una gran aceptación en otras ciudades de España como Santander, San Sebastián o Barcelona. Los organizadores pretenden hacer de esta Concentración de Clásicas de Barajas un punto de referencia obligado en el calendario nacional.



Barajas, el más internacional y, al mismo tiempo, desconocido del Municipio de Madrid.

Desde estas páginas queremos **felicitar** a los organizadores de este evento que fue todo un éxito y que ha contribuido de manera muy efectiva a la **convivencia** vecinal.

Por nuestra parte, tuvimos la **satisfacción** de recibirlos en nuestra sede de "Alameda de Osuna 2000", en donde pudimos ofrecerles un pequeño refrigerio. Además, fuimos honrados con el nombramiento de uno de nuestros socios para que formara parte del **jurado** que seleccionó a los ganadores de los premios.



Asimismo, la Concentración de Barajas constituye un auténtico **proyecto de participación ciudadana**: empresas, asociaciones de vecinos e instituciones públicas, de común acuerdo con las entidades organizadoras, se fijan como objetivo la dinamización socio-cultural del distrito de

<p>ESCUPTURA Esculturas personalizadas</p>  <p>un busto familiar su animal de compañía su deporte, troleos limpiaparosoles y mesas escultóricas</p>	<p>JOYERIA ESCULTORICA Una Joya realizada en exclusividad</p>  <p>con sus piedras, sus colores, sus gustos</p>	 <p>ARC, DISEÑO, S.L.</p> <p>Tel. y Fax: 91 747 38 49 Movil: 619 76 40 73 www.arc-creatividad.com</p>	<p>DISEÑO GRAFICO</p> <p>Páginas Web Revistas Anuncios, Logos</p> <p>Reportajes fotográficos (fotografías para anuncios...)</p>
---	--	---	--

100
AÑOS
EN LA HISTORIA DE LA MOTOCICLETA

SIMPLY CLEVER



Škoda Fabia LO TIENE TODO, POR SÓLO 9.800€.



1. Aire acondicionado. 2. Radio CD con 6 altavoces. 3. ABS + ESP. 4. Doble airbag. 5. Cierre centralizado con mando a distancia. 6. Detallados espejos exteriores. 7. Disco-pantalla. 8. Control de velocidad. 9. Computadora de a bordo. 10. Cuentecilómetros. 11. Compartimento refrigerado para latas debajo del volante. 12. Protección. 13. Asientos del conductor regulables en altura. 14. Asiento a elección para pasajeros adultos y niños 15, 16. 15. Portavoz de serie para dos vías de fábrica en el asiento delantero. 16. Columna de dirección ajustable en altura y profundidad. 17. Asientos con Air Motion. 18. Puntos fijos con regulación de altura desde el interior. 19. Espacios reservados en color (opcionales). 20. Llantas de acero de 14" con neumáticos antideslizantes. 21. Bujías de platino por separado de las principales. 22. Parafreos en color de la carrocería con moldura protectora en negro. 23. Medallas Luvages.

Desde Fabia 1.1 hasta 1.9 TDI. Información para Francia y Portugal: www.skoda.es. Información para España y Portugal: www.skoda.es. Información para Italia: www.skoda.it. Información para España y Portugal: www.skoda.es. Información para Francia y Portugal: www.skoda.es. Información para España y Portugal: www.skoda.es. Información para España y Portugal: www.skoda.es.

MOTOR-TOMÉ C/ TAURO, 27 CTRA. DE BARCELONA, KM. 12,5 · TEL. 91 329 13 83 · MADRID



¡¡Así no!!

*Ya lo decía
Tulio Cicerón:
"Es sobre todo
propia del hombre,
la búsqueda
de la verdad"*

LA VERDAD CAMINO HACIA LA LIBERTAD

El sereno conocimiento de lo que acontece en nuestro barrio, debe contribuir a tranquilizar nuestra convivencia vecinal y a normalizar nuestras relaciones.

Uno de los fines de la Asociación Alameda de Osuna 2000 es que los vecinos reciban la información de los acontecimientos de forma objetiva y verdadera.

Ya lo decía Tulio Cicerón: "Es sobre todo propia del hombre, la búsqueda de la verdad".

En esta ocasión, **queremos referirnos a tres acontecimientos**, en la información de los cuales se ha faltado a la verdad; en unos casos por falta de rigor y en otros, por un excesivo afán de protagonismo. **La verdad en estos tres casos es la siguiente:**

1. La reanudación de las fiestas del barrio Alameda de Osuna se consiguió gracias a las conversaciones mantenidas por AO-2000 con la Junta Municipal, desde hace dos años.

2. El Grupo Socialista de Barajas concedió **a todos los movimientos vecinales** el premio "Quijote de Barajas". AO-2000 se encuentra entre ellos.

3. Alameda de Osuna 2000 fue la única Asociación que colaboró plenamente en el amplio documento de trabajo "Agenda 21" correspondiente al **"Diagnóstico de Sostenibilidad del Distrito de Barajas"**, elaborado por la Secretaría Técnica del Ayuntamiento de Madrid.



Trabajando incansablemente en AO-2000

LA LIMPIEZA DEL BARRIO – CUIDA LO QUE ESTUYO

Cuando tires la basura, utiliza siempre **bolsas de plástico que estén bien cerradas**; y deposítalo dentro de los contenedores.

Deposita el **papel** y el **cartón** dentro de los **contenedores** adecuados (no al lado de ellos). Deposita el **vidrio** dentro de los contenedores destinados para ello.

Comprueba la fecha de recogida de **muebles y enseres domésticos**, para desprenderte de ellos sin que queden abandonados en la calle.

Recuerda que con la colaboración de todos, conseguiremos evitar muchos problemas. Sin esta colaboración, será necesario gastar más dinero de todos los vecinos en limpiar lo que insolidariamente algunos ensucian.

RASTRILLO DE LIBROS, VIDEOS Y REVISTAS

Todos los fines de semana, junto al quiosco de Pepe, algunos de nuestros vecinos dedican generosamente su tiempo a la venta de libros, videos y revistas que han conseguido como donación.



Todo el dinero aportado voluntariamente se destina para ayuda a diversos colectivos necesitados.

Podemos aprovechar esta ocasión para adquirir a un precio "regalado" material muy interesante y, de paso, ayudar a quienes no podamos prestarles un apoyo más personal.



CHARANTO'S

CAFETERÍA • TERRAZA DE VERANO
Excelente ambiente • Exquisito servicio

RETRANSMISIÓN DE PARTIDOS POR CANAL SATELITE Y PLUS

Abrimos todos los días (Excepto Lunes)

Pº Alameda de Osuna, nº 71
Tels. 91 747 9094 / 91 747 8140
28042 Madrid



CAFETERÍA
HELADERÍA
CHURRERÍA
CROISANTERIE
CHOCOLATERÍA
MENÚS TODOS LOS DÍAS

Osuna Multi-Servicios S.L.

Administración de Mantenimiento

Avda. de Cantabria, 33 Local
28042 - MADRID
Tel.: 91 747 23 74



"EL VALLE HERMOSO"



ESPECIALIDADES

- Gambas blancas de Huelva a la plancha
- Jamón Ibérico
- Cordero Asado
- Cochinillo
- Carnes a la piedra
- Merluza al gusto

MENÚS DIARIOS
BANQUETES-COMUNIONES

BAUTIZOS

CERVEZA BIEN TIRADA Y MUY FRÍA

Noray, 5 · Tel. 91 393 11 12

PRODUCTOS
DE
PELUQUERÍA

styl

PELUQUERAS

*Especialidad en novias y madrinas
para Madrid y su Comunidad*

Rioja, 15. 28042 Madrid
Tel.: 91 747 61 19 • Móvil. 661 30 15 19

COPYGOR

TRAJE TU DISKETTE O CD
Y TE IMPRIMIMOS TUS TRABAJOS

GRAN SURTIDO EN PAPELERÍA
FOTOCOPIAS LASER/COLOR - ENCUADERNACIONES
AMPLIACIONES Y REDUCCIONES B/N Y COLOR
SERVICIO DE FAX-PLASTIFICADOS DE DOCUMENTOS
TRANSPARENCIAS B/N Y COLOR-REVELADO DE CARRETES
CINTAS DE AUDIO Y VIDEO-DISKETTES Y CDS VIRGENES

C/Rioja, nº 17 - Tel: 91 747 55 26/Fax: 91 747 84 44

FABRICACIÓN PROPIA

PAN Y ESPECIALIDADES

SE HACEN TODO TIPO DE ENCARGOS
(comuniones, bodas, bautizos, etc)

PRODUCTOS DE PRIMERA CALIDAD

HORARIO:

de L. a V. de 8:00 a 14:30 hras.

17:00 a 20:30 hras.

S. D. y Festivos de 9:00 a 15:00 hras.

17:30 a 20:30 hras.

PASTELERÍA

Alas Kury

OBRADOR

C/ BATEL, Nº 7 LOCAL 4
TELF. 91 741 79 78

ALAMEDA DE OSUNA
28022 - MADRID



CABEZA DE LA TUNELADORA



RUEDA DE PERFORACIÓN



TUNELADORA A PUNTO PARA EMPEZAR



ARMANDO LA TUNELADORA EN CANILLEJAS



VISTA GENERAL DE LA TUNELADORA



ESTACIÓN N°1, "EL CAPRICHO"



FECHA HISTÓRICA: TUNELADORA ENTRANDO EN LA ALAMEDA DE OSUNA



VISTA AÉREA EN CANILLEJAS



VISTA AÉREA EN ESTACIÓN N°1, "EL CAPRICHO"

Javier Moreno, es un joven de 20 años estudiante de Informática y Matemáticas y vecino de la Alameda de Osuna, que en sus ratos libres se dedica a una de sus grandes aficiones, la música. Actualmente tiene un grupo de música en el que él desempeña el papel de cantante.

¿Cómo y cuando surge la idea de crear un grupo de música ?

Todo empezó cuando mis amigos y yo comenzamos a juntarnos y a tocar a modo de entretenimiento y para aprender básicamente; así nació mi primer grupo (Hunter), que actualmente está inactivo, por eso ahora he decidido formar parte de otro grupo y tomármelo más en serio. Mi nuevo grupo cuenta con cuatro personas, funciona desde el mes de octubre de 2004 y aún no tenemos muy claro el nombre, posiblemente sea "Índigo"; pero como ese nombre está registrado, hasta que no nos concedan los derechos, el nombre aún está en el aire. Lo que sí que está claro es que es un grupo mucho más maduro: todos los componentes venimos de grupos anteriores, por lo que tenemos una cierta experiencia.

¿Qué tipo de música hacéis?

No tenemos un estilo de música concreto; nos movemos entre el rock, jazz, la música heavy...pero no es un estilo definido, escribimos las letras, buscamos una música que nos guste y sale la canción, pero no hay nada establecido.

¿El barrio dispone de sitios acondicionados para tocar?

En absoluto, tal vez Barajas cuenta con algún sitio, pero aún así tampoco. A esto de la música no se le concede mucha importancia, y menos si se trata de jóvenes. Supongo que sale mucho más rentable construir viviendas en lugar de salas para grupos de música.



¿Conciertos más destacados? Cuéntanos alguna anécdota.

Con mi anterior grupo (Hunter) toqué en la sala "Salamandra" y en "La Botellita"(Alonso Martínez). También tocamos en las fiestas de algún colegio; precisamente en una de estas fiestas, la Directora del colegio nos desenchufó en pleno concierto y ¡no pudimos seguir tocando! Con el nuevo grupo aún no hemos hecho muchas actuaciones porque llevamos muy poco tiempo en activo. Aun así el día 28 de mayo hicimos uno en la sala "Ritmo y Compás" (en la Avenida de América) a modo de presentación del nuevo grupo y el 2 de junio tocamos en el barrio de Hortaleza.

SANDRA OTERO CONTRERAS

A3 Net Works

Soluciones  Informaticas

Venta y reparación de ordenadores
Componentes y consumibles
Servicio técnico a domicilio
Instalación de redes

- Ethernet
- WI-FI
- PLC



Curso de

- Iniciación
- Ofimática
- Multimedia
- Internet
- Diseño de Páginas WEB
- Fotografía Digital
- Diseño Gráfico
- Flash
- Linux

C/ Galera, nº 7
28042 Madrid
TLF: 91 7410558

Alameda de Osuna

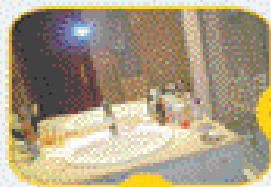

ALAMEDA. 125 m² totalmente reformado. 3 dormitorios (antes 4). Calefacción individual. Plaza de garaje.

PRECIO: 390.600 €

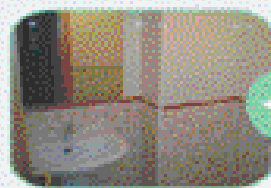
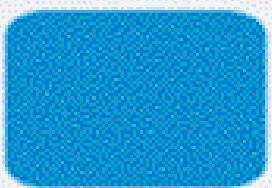
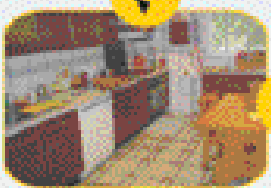
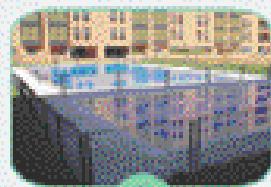
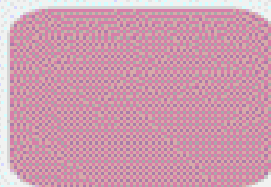

POL. LAS MERCEDES.
Nueva línea decorada, piscina, zona de juegos, jardín, baño con acceso privado. 2 dormitorios, baño y aseo. Salón independiente con terraza y acceso a jardín. Plaza de garaje, trastero. PRECIO: 400.000 €

ALAMEDA. Bajo a jardín. 93 m². 2 dormitorios (antes 3), 2 baños. Cocina con techadero. Reformado. PRECIO: 300.000 €

10 AÑOS
A su servicio en Alameda de Osuna
Le asesoramos en su hipoteca

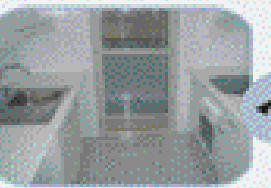

ALAMEDA.
Urbanización cerrada. Piscina, plaza de garaje y trastero. 2 dormitorios, 2 baños, calefac. individual. PRECIO: 384.000 €

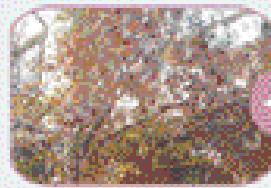

POL. LAS MERCEDES.
A estrenar, un dormitorio, baño completo, salón con terraza, calefacción individual, aire acondicionado, piscina, plaza de garaje y trastero. PRECIO: 252.000 €



GALERA, 29. LOCAL ALAMEDA DE OSUNA
TLF: 91 741 75 12
FAX: 91 741 20 51
Info@taulainmobiliaria.com



disco

LEVEL

Local unico en Barajas.

Punto de encuentro

situado en el centro neuralgico

de la zona aeroportuaria,

siendo la referencia

para el ocio nocturno.

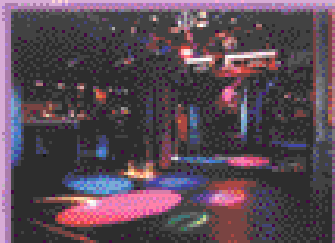
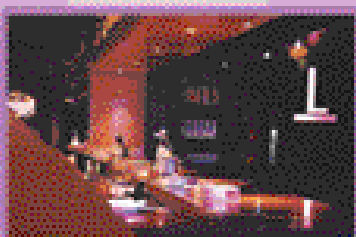

Fiestas semanales

Organizamos todo tipo de eventos:

reuniones, presentaciones,

cocteles, entrega de premios, etc

Ambiente Distinguido y Selecto

CANAL DE SUEZ. 2 28042 BARAJAS

Tlf: 91 747 25 58 Frente al Molino Barajas

e-mail: grupolrel@hotmail.com

La Fragua

Asador de Leña
La Nueva Fragua Aeroportuaria

Especialidades:

Anchoas del Cantabrico

Brandada de Bacalao

Huevos Estrellados

Arroz con Bogavante

Arroz con Carabineros

Bacalao al estilo La Fragua

Carnes Rojas a la Pamilla

Asado de cordero lechal



ORGANIZAMOS TODO TIPO DE EVENTOS

COMIDAS EMPRESARIALES

REUNIONES FAMILIARES

AMBIENTE DISTINGUIDO Y SELECTO

INSTALACIONES CLIMATIZADAS

IMPECABLE Y ESMERADO SERVICIO

Canal de Suez. 53 - 28042 Madrid

(junto a la Iglesia, en el corazón de Barajas)

Reservas Telf.: 91 305 60 39

El pasado 19 de septiembre, en las dependencias de la Junta Municipal se reunieron responsables de la Junta y representantes de AO-2000, para considerar algunos acontecimientos y problemas del barrio Alameda de Osuna.



Centro de Nuevas Tecnologías.

Se prevé que la inauguración de este Centro será a principios del 2006. Está pendiente la firma de un convenio entre AENA y las Compañías Aéreas, para especificar las enseñanzas que se van a impartir en el mismo.

Base del SAMUR y de Protección Civil.

El comienzo de la construcción de los edificios en donde se centralizarán estos servicios está previsto para el año 2006 y se ubicarán en la calle Alhaurín, en Barajas, junto al "Punto Limpio", en la zona de la calle Timón. Tendrá especial dedicación al soporte de lo dispuesto en el Plan de Emergencias del Aeropuerto.

Polideportivo Municipal.

Se le ha expresado a la Junta Municipal el malestar de los vecinos por la tardanza en la terminación de las obras del Polideportivo, ya que según las previsiones deberían haber estado terminadas en septiembre. Y, por lo que sabemos, no estarán acabadas hasta octubre. Todos los pagos que los usuarios ya hayan realizado, serán válidos para los meses siguientes.

Rehabilitación del Castillo.

Como se puede comprobar, ya han comenzado las obras de rehabilitación del entorno del Castillo de los Zapata (de los siglos XV y XVI) y de sus alrededores, conservando los restos existentes. Una vez concluidas estas primeras obras, se acometerá la rehabilitación del edificio, con el objetivo de que sea la sede de un Centro de Exposición de asentamientos históricos.

Rehabilitación del Palacio en el Parque El Capricho.

En cuanto al Palacio situado en el Parque El Capricho, está previsto rehabilitar su interior antes de que finalice el presente año, a fin de convertirlo en Centro de Interpretación y como monumento que puede ser objeto de visitas.

Unidad Integral de Policía Municipal.

La inauguración está prevista para principios del 2006. Actualmente ya se están realizando las obras de construcción en la calle Traspademe (Barrio del Aeropuerto). El inmueble tendrá una superficie de 2.000 m² y facilitará la separación de las unidades de Hortaleza y Barajas, dotando a esta última con un espacio moderno y bien equipado. La Unidad Integral contará (después de una muy próxima ampliación) con una plantilla de 137 personas, de las cuales 112 serán policías.

Comisaría de Policía Nacional.

La Asociación de Vecinos Alameda de Osuna 2000 solicitó por escrito la cesión de un terreno del Ayuntamiento para la construcción de una Comisaría de Policía Nacional, ya que Barajas es de los pocos distritos de Madrid que carece de un servicio que consideramos prioritario para nuestro barrio.

Suspensión de actividades en la pista 36 R antigua.

Esta pista dejó de funcionar en junio de 2004. No obstante hicimos especial hincapié en la necesidad de cambiar el emplazamiento del Dique Sur, que actualmente es el principal causante de los ruidos procedentes del Aeropuerto. Está prevista una reunión con el Ministerio de Medio Ambiente para la solución de este problema.

Arreglo de socavones en el barrio.

La Junta Municipal se ha comprometido a pasar comunicación a los servicios correspondientes para que procedan a la reparación de los socavones existentes.

Reordenación del tráfico.

Se ha dado un primer paso en este sentido, haciendo que la calle Galeón sea de una sola dirección. Una vez concluidas las obras del Metro y del Pasillo Verde se reordenará el tráfico en toda la Alameda.

Señalización del barrio.

Todos los vecinos han comprobado lo difícil que resulta llegar al barrio Alameda de Osuna a quienes no vienen con frecuencia. A finales del 2004, presentamos un proyecto a la Junta para la instalación de 37 puntos de señalización del barrio; hasta la fecha solamente se han colocado 4 puntos, pero nos informan de que se va a continuar instalando más señalizaciones.

VASCAR

Alquiler de coches con conductor
Bodas - Viajes y Traslados Aeropuerto y Estación Renfe

C/ SOTO HIDALGO, 24
TELS.: 91 747 48 88 - 91 747 71 19
FAX: 91 329 02 35
28042 MADRID



WWW.VASCAR.ES



TABERNA ANDALUZA

El Caballo

ESPECIALIDAD TAPAS VARIADAS, IBÉRICOS,
JAMÓN, LOMO Y QUESO

C/ GALEON, 27
(C. Comercial Hotel Diana)
Tel.: 91 329 59 66

ALAMEDA DE OSUNA
(Madrid)



CAJA MADRID

Sucursales en el distrito a su servicio

C. Balandro, 38 Avda. Logroño, 201

C. Rioja, 13 C. Alaro, 7 (Barajas)

Avda. General, 20 (Barajas)

BANKINTER

A G E N T E

www.ebankinter.com

Emilio Bustamante Pastor

- ASESORAMIENTO FINANCIERO - HIPOTECAS -

Calle Canal de Suez, 11 (Barajas) - 28042 - Madrid

Tel. 917 462 616 - Fax 917 462 615

E.mail: ebustama@ra.bankinter.es

Canoa

LIBRERIA - PAPELERIA

- Manualidades
- Imprenta
- Dibujo
- Libro
- Pintura
- Regalos

Canoa, 47 - Tel. y Fax 91 742 01 66 - 28042 Madrid

Begoña y M^a José Decoración

DECORAMOS CON ESTILO PROPIO Y MUY PERSONALIZADO

STORES, CORTINAS
DORMITORIOS, SALONES
MUEBLES PARA
CUARTO DE BAÑO



PRECIOS ESPECIALES
EN SOFAS
COMBINADOS EN
CUERO Y TELA

BAHIA DE ALMERIA, 5 - 4 - 28042 - MADRID

TELEFONO/FAX: 91 329 62 79



Bicicletas en el Parque Juan Carlos I.

En julio recién pasado, la Concejalía de Gobierno y Medio Ambiente del Ayuntamiento de Madrid puso en marcha un servicio gratuito de bicicletas para recorrer las instalaciones del Parque. El horario de lunes a viernes es de 10 a 13 h. y de 18 a 21h. Sábados, domingos y festivos: de 10 a 21 h. En invierno, el horario se adaptará en función de la luz.

El funcionamiento es mediante tarjetas electrónicas personalizadas, que tienen un mes de validez. Cuando el solicitante sea menor de edad deberá ir acompañado de un responsable debidamente identificado.

Aparcamientos en lo que será Pasillo Verde.

En diciembre de 2005, saldrá a concurso la construcción de las primeras 800 plazas de aparcamiento para residentes (PAR) en la zona de lo que será Pasillo Verde. La Junta Municipal enviará próximamente un comunicado al respecto, a todos los vecinos de la Alameda.

Fuente de agua en Avenida de Cantabria.

Concientemente hemos omitido en esta ocasión el calificativo de "ornamental", porque "eso" que hay en la confluencia de Avenida Cantabria con la calle Bergantín, está muy lejos de ser lo que Alameda de Osuna 2000 había propuesto como ornato para el agrado de los vecinos.

Hay ideas que cuando se realizan con profesionalidad resultan en algo que es un orgullo para todos. Desgraciadamente no ha sido éste el caso; lo lamentamos más que nadie.

Poco antes de cerrar la edición de este boletín, el Concejal Presidente nos aseguró que dentro de pocos días la fuente estaría funcionando en perfectas condiciones.



Conexión entre calle de Alcalá y la Avenida de Logroño.

Después de nueve años de tardanza, desde la firma de este compromiso entre el Ministerio de Fomento y el Ayuntamiento de Madrid en el año 1996, han comenzado las obras destinadas a unir ambas vías y se espera que estén terminadas para el verano del año 2006.

Paralelo, la A2 será deprimida hasta en 6 metros de profundidad a lo largo de 1 km. Las obras se extenderán hasta en 5 km, desde el puente que pasa por debajo de la calle Arturo Soria hasta el nudo de Eisenhower.

La calle Alcalá y la avenida de Logroño quedarán unidas mediante una glorieta de tres carriles que conectará los distritos de Barajas y Canillejas a la altura del km 8 de la A2. Se remodelarán también las vías de servicio y se instalarán dársenas para las paradas de los autobuses. La rotonda tendrá también aceras y paso de peatones.

Es una buena noticia, pero también significa que nos espera un año de obras y atascos. En algún momento nos tenía que tocar.

Residencia de Tercera Edad.

En marzo del 2006, se inaugurará una Residencia concertada con la Comunidad de Madrid para personas de la Tercera Edad. La gestión de esta Residencia estará a cargo de "Mensajeros de la Paz".

Guarderías Infantiles.

Se ha previsto para dentro de muy poco tiempo, la instalación de dos nuevas guarderías en el barrio, en suelo cedido por el Ayuntamiento a la Concejalía de Empleo y Servicios a la Ciudadanía: la primera, entre las calles Bahía de Cádiz, Pollensa y Almería; y la otra, en la calle Los Brezos esquina Avenida de Logroño.

Nota de la redacción: después de leer estas páginas, los lectores más antiguos, tal vez piensen que se han equivocado de revista y que han cogido nuestro boletín nº 9, de diciembre de 2004. Efectivamente, hace casi un año, después de una entrevista con el Sr. Concejal de Distrito, dábamos con gran ilusión noticias similares. Lo sentimos mucho, pero así es de ineficaz y lenta nuestra Administración. Desde enero de 2005 había presupuesto para estos trabajos, las partidas presupuestarias estaban destinadas a fines muy concretos a fin de satisfacer necesidades insistentemente expresadas. Pero, se comprueba una vez más que, estando lejos de las elecciones, hay funcionarios que no tienen ninguna prisa por trabajar y ganarse el sueldo que les pagamos entre todos los ciudadanos. O sea.

ABBEY

DECORACIÓN

C/ Rioja, 7
Tel. 91 742 6735 - Fax 91 741 1874
Alameda de Osuna - 28042 Madrid



SOFÁS • MUEBLES • LÁMPARAS
ALFOMBRAS • OBJETOS REGALO

TAPIZADOS • TELAS (LO MÁS NUEVO)
CORTINAS • ESTORES

PROYECTOS • PRESUPUESTO

GRAN SURTIDO DE COJINES. 12 Euros

EMA

FERRETERÍA
ELECTRICIDAD
FONTANERÍA
MENAJE
PINTURAS
POR ORDENADOR

Galería Comercial: C/ Balandro, 39 Bajo
Tel.: 91 742 44 91 • Fax: 91 234 38 66



C/ Galera, 13
Tel.: 91 742 44 91
Fax: 91 234 38 66
28042 MADRID



•LUPE• BOUTIQUE



NUEVAS COLECCIONES
OTOÑO-INVERNO 2005/06

CARMELA BOSSO
LINDA BOJAS
MR. CAT
ESCOLA
ESTEVE
PULIGAN
VICTORIO MUGHINO
JOCANI
ARTÍCULOS DE PIEL
ETC...

C/ Balandro, 39 - 28042 Madrid - Tel: 91 742 44 91 - Fax: 91 234 38 66

PORTOFINO'S PILAR MARTÍN

CENTRO BELLEZA BIENESTAR

Santa Eduvigis, 6 • 1º B. (Barajas)

91 747 62 40

91 329 19 09

- Estética Integral corporal y facial
- Masaje Terapéutico
- Osteopatía
- Electroterapia
- Depilación Cera
- Depilación Eléctrica
- Depilación por Láser
- Micropigmentación...

Y ahora también estamos en
Peluquería I. DE A.
C/. Algemés, 47

CENTRO DE ESTUDIOS CORBETA

c/ Corbeta, 10 1º A y B (Bajo)

Entrada directa por parte posterior del edificio.

Tel. 91 747 94 24

15 AÑOS DE EXPERIENCIA NOS AVALAN

APOYO DE ASIGNATURAS
(PRIMARIA – ESO – BACHILLER)

MATEMÁTICAS
FÍSICA Y QUÍMICA
LENGUA
INGLÉS
LATÍN
FRANCÉS
AULA CREATIVA
TALLER DE PINTURA
TALLER DE CREACIÓN LITERARIA

Profesores titulados y con experiencia en cada nivel.

SANCHEZ TURICAR AUTOBUSES



- Climatizador
- Butacas abatibles
- Video/DVD
- WC/Toilette
- Mesas de juego
- Transporte nacional/internacional
- Transporte escolar
- Transporte de productores
- Congresos
- Grandes circuitos

Autocares gran lujo, de 13 a 60 plazas
Información y reservas: **91 329 08 29**



COCKTAILS
 DAIQUIRIS • MOJITOS
 CAIPIRIÑAS • FLOWERS

CAFÉS
 IRLANDÉS • VIENÉS
 JAMAICANOS

C/ Noray, 11 • 28042 MADRID
 Alameda de Osuna • Tel.: 91 742 05 46

psyteco  **proeduca**
 Gabinete de Psicología Clínica Centro Psicopedagógico

• **DEPRESIÓN • ANSIEDAD •**

- ESTRÉS
- FOBIAS
- AUTOESTIMA
- INSOMNIO
- PAREJA
- ALIMENTACIÓN

- ESTUDIOS PSICOPEDAGÓGICOS
- RETRASO ESCOLAR - DISLEXIA
- PSICOMOTRICIDAD
- HÁBITOS DE ESTUDIO
- TRASTORNOS PSICOLÓGICOS INFANTILES

Alameda de Osuna

Tel. 91 742 09 43 (ata preat) C/Noja 1, Bajo 28042 Madrid e-mail: psyteco@comcast.es

AUTO ESCUELA
ALAMEDA

“CURSO ESPECIAL PERMISO CLASE B”
 CLASES DE PERFECCIONAMIENTO
 LICENCIA DE CICLOMOTORES

C/ Joaquín Ibarra, 47
 28042 MADRID
 Tel. 742 84 35

Av. Cantabria, 15
 28042 MADRID
 Tel. 742 44 65

GALERA CAFETERÍA
 RESTAURANTE

DONDE SE BEBE BIEN Y SE COME MEJOR

Desayunos con exquisita bollería, tostadas, café, zumos...
 Además de nuestros menús caseros diarios, usted puede degustar:

TODOS LOS DÍAS:	LOS MIÉRCOLES:	LOS JUEVES:
• Albóndigas "Teresa" • • Codillo Galera • • Entrecot •	Nuestro "Arroz Alicantino"	Cocido "Casa Galera"

CASI TODOS LOS DÍAS:

Callos con garbanzos • Pastas de altura
 Ensaladas variadas • Bocarros fríos y más...

Galera, 41 (Esquina Corbeta) 28042 Madrid Tel: 91 742 0191

Café bar NORAY



CÓCTELES
 CAFÉS ESPECIALES
 BOLLERÍA ARTESANA
 RETRANSMISIONES
 DE FÚTBOL

c/ NORAY, 11 - Local 2

FOTOGRAFÍA
YENES

REVELADOS EN 1 HORA:
DIGITAL, 135 y APS.

TELEF. FAX 91 747 38 07

OFERTA Digitales GRATIS

De 25 a 49 copias	1.- 15 x 20
De 50 a 99 copias	1.- 20 x 25
Más de 100 copias	1.- 24 x 30
Más de 200 copias	¡10 copias gratis!

- **CARTUCHOS**  **CANON**  **EPSON**
- **FOTOS CARNET AL INSTANTE.**
- **RECARGAS**  **AMANA**  **MAXSTAR**  **GRIP**

VIAJE CULTURAL A ESTRASBURGO.

Desde el 23 y hasta el 27 de septiembre, 48 socios viajaron a Estrasburgo y a diversas ciudades de Alemania. El principal objetivo era visitar la sede del **Parlamento de la Unión Europea** a fin de imbuirse plenamente del concepto de "Europa". La idea de este viaje se originó precisamente mientras preparábamos el Boletín de AO-2000 dedicado al Día de Europa.

En el **Parlamento**, fueron recibidos por varios eurodiputados con los cuales mantuvieron una instructiva charla-coloquio durante hora y media en un hemiciclo parlamentario. El Presidente D. José Borrell tenía previsto recibirlos, pero no le fue posible por reuniones urgentes de última hora. También tuvieron ocasión de asistir, como visitantes, a una sesión parlamentaria durante la cual se trató de la integración de Polonia a la Unión Europea.

Además de visitar los diversos edificios que componen el complejo de la organización europea, tuvieron oportunidad de admirar la serena belleza de la ciudad de **Estrasburgo**, así como su maravillosa **Catedral**.

Posteriormente visitaron la ciudad universitaria de **Heidelberg**, **Colmar** y sus alrededores, la ciudad de **Weinheim**, las cataratas del Rhin, el **lago Constanza** y varias ciudades que conservan múltiples huellas del medievo.

EXCURSIÓN A GRANADA Y LA ALPUJARRA.

Tendrá lugar

los días 11, 12 y 13

de noviembre de 2005.





aislamiento acústico acústica aeroportuaria

La ampliación del AEROPUERTO DE MADRID-BARAJAS desarrolló el PLAN DE AISLAMIENTO ACÚSTICO.

En dicho PLAN, se prevén actuaciones de insonorización en los edificios afectados, que se realizarán con cargo a cantidades liberadas por A.E.N.A., en forma de subvención y sin ningún coste para sus propietarios a lo largo de todo el proceso.

Se trata de obras sencillas en las viviendas, actuando en las carpinterías e incluso cubiertas y fachadas.

AISLAMIENTO ACÚSTICO U.T.E., creada en 1998 a partir de la unión de grupos de trabajo de CORSÁN-CORVIAM CONSTRUCCIÓN y UICESA OBRAS Y CONSTRUCCIONES, y que ha insonorizado más de 4000 viviendas para el Plan Madrid-Barajas por la ampliación de la 3ª pista, se pone a su disposición para realizar todas las gestiones burocráticas y técnicas hasta la finalización de la obra sin ningún gasto para Usted.

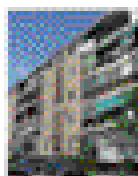

En edificios, según el Plan de Madrid-Barajas

Rehabilitación integral

Corfofa Madrid

Calle Miguel Peto, 2 y 10

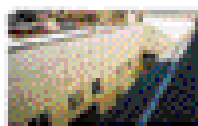
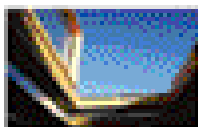
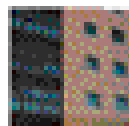
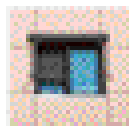

Colegio del Padre Alegre
Ctra. Fuente el Saiz, Km 10,500



Biblioteca Municipal
Calle Ciudad de Berlín, 1

Central

C/ Orense, 27 Esc. B - 4ª Izda. - 28020 Madrid

Tels.: 91 597 26 26 - 91 556 97 75 - 91 556 97 80

Fax: 91 556 08 94





club
deportivo
BREZO
OSUNA



EL CLUB DEPORTIVO PARA TODA LA FAMILIA

Escuelas y monitores especializados para todas las actividades

El Club Deportivo Brezo Osuna les ofrece unas instalaciones únicas en el distrito para la práctica del deporte y para todo tipo de actividades recreativas y culturales.

Además de las instalaciones propiamente deportivas, como las 10 pistas de tenis, las cuatro de paddle, el campo de fútbol, el frontón, la pista polideportiva (baloncesto, voleibol, fútbol sala...), la pista de patinaje..., el Club Deportivo Brezo Osuna dispone de unas instalaciones cubiertas donde encontrará espacios para el ocio (sala de televisión para adultos y niños, salas de juego, sala juvenil...) y actividades culturales.

La sala de rayos UVB, el gimnasio, la sala de fitness y musculación, y un magnífico bar restaurante -con terraza en verano-, completan una amplísima oferta para el disfrute de toda la familia.

*¡Acceso gratuito para conocer
las instalaciones entregando este anuncio!*

www.brezosuna.com

Calle de los Brezos, 1. Alameda de Osuna. 28042 MADRID

Tel.: 91 747 04 22 • Fax: 91 747 72 47

e-mail: info@brezosuna.com