

AO  
2000

OFICINA DE UTILIDAD PÚBLICA MUNICIPAL

10.500 <sup>compartes</sup>  
BUZONEADOS

Asociación de vecinos. C/ Velero, 19. 28042 Madrid. Tel: 91 324 98 30 • Fax: 91 240 73 61  
asociacion@alameda2000.com www.alameda2000.com

Alameda de Osuna 2000

EXPOSICIÓN  
de un **Belén original**  
realizado por  
AO 2000

**Aeropuerto:** Alcanzando el nivel de vuelo y bajando el nivel de ruidos.

**Seguimos creciendo y mejorando.** Este boletín aumenta su contenido de 24 a 32 páginas.

**ESTAMOS APUNTO DE ALCANZAR LA CIFRA DE 800 SOCIOS.**



"Alameda de Osuna 2000"  
Año 4 • nº 14

EDITA

"Asociación de Vecinos  
Alameda de Osuna 2000"  
C/ Velero, 19  
Tel.: 91 324 98 30 • Fax: 91 240 73 61  
asociacion@alameda2000.com

DISEÑO Y MAQUETACIÓN

Iván Menéndez • Tel.: 655 11 86 73  
ivan.menendez@amena.com

IMPRIME

Litofinter, S.A.  
C/ Mar Mediterráneo, 16 • Tel.: 91 675 70 00  
Depósito Legal: M-24626-2002  
Tirada: 10.500 ejemplares  
Reparto por buzoneo

Una vez más han llegado los **felices días de Navidad**, que nos traen agradables sentimientos de paz y felicidad. Desde ahora hasta la festividad de Reyes, el recuerdo del nacimiento del **Niño Dios** invita a creyentes y a no creyentes a vivir un periodo de mayor convivencia familiar y de encuentros con amigos.

A fines del año pasado éramos 607 socios en Alameda de Osuna 2000. Ahora esperamos terminar el año con 800, un **crecimiento superior al 30%**. Estas nuevas incorporaciones nos han permitido realizar muchas actividades, la última de ellas **un Belén original en la sede de nuestra asociación**.

Esta exposición ha sido realizada por verdaderos artistas, con la intención de que sea un nuevo "punto de encuentro" para los vecinos. Queremos, además, que sea un **Belén (no de barro) solidario con los niños que están muriendo de hambre en África**. Confiamos en que muchos vecinos, **en especial los niños**, disfruten de esta obra de arte y que traigan una aportación, especialmente en comida, para que **"Mensajeros de la Paz"** puedan hacer un envío más a estos niños. Ojalá que todos cuantos visiten este Belén traigan algún presente para esos niños que no son de cerámica y que necesitan: arroz, aceite, galletas, conservas, material de aseo, y material escolar (cuadernos, lápices, bolígrafos).

Nuestro Belén **se podrá visitar** a partir del 15 de diciembre de 2005 hasta el 6 de enero de 2006; el horario será de 18 a 21 horas de lunes a viernes; sábados y domingos de 12 a 14 horas (excepto Navidad y Año Nuevo).

Es una buena ocasión para conseguir entre todos, que las personas de este barrio vivamos con un mejor nivel de cordialidad y que contribuyamos un poco a la felicidad de estos niños que sufren tanto.

La Junta Directiva de AO-2000 y los anunciantes que colaboran con nuestra revista, **¡Os deseamos a todos una feliz Navidad!**.



OFERTAS EN MUEBLES EN EXPOSICIÓN  
CON DESCUENTOS HASTA EL 40%

AVDA. DE LOGROÑO, 271  
28042 BARAJAS  
MADRID  
TEL: 91 747 84 03

"Alameda de Osuna 2000" trata de informar y de recoger en sus páginas los problemas, opiniones y sugerencias de los vecinos de nuestro barrio.

Todos los artículos que aparecen en el mismo, son responsabilidad de quien los firma.

La Dirección de "AO-2000" será la que decidirá su publicación.

Los artículos se remitirán a la sede de esta asociación: C/Velero, 19. Portal 1. Local 2. 28042 Madrid. (Firmados y con D.N.I.)

PUEDES ANUNCIARTE

EN EL BOLETÍN PONTE EN CONTACTO

CON LA ASOCIACIÓN

Tel: 91 324 98 30

¿Qué tienen en común una buena jubilación y nuestros clientes?

En Fórum Filatélico ponemos todos los medios necesarios para ofrecerle la mayor tranquilidad

Nuestra experiencia, dedicación y compromiso permite a nuestros clientes crear patrimonio y generar beneficios a través de la compra-venta de Valores Filatélicos.

Si desea vivir tranquilo, disponemos de la mayor experiencia para lograr un gran resultado.

Llámanos.



José Abascal, 51  
(Edificio Fórum)  
28003 - Madrid  
Tel.: 913 993 606

Agente Autorizado  
Ángel Gilmanez Marcos  
Tels.: 917 473 861 - 649 430 189



25 Años generando confianza  
www.forum-filatelico.es

En los meses de octubre y noviembre de 2005, hemos ofrecido a los vecinos dos charlas en el local de nuestra Asociación. Ambas se desarrollaron, como es costumbre, de 19:30 a 21 horas.

**Miércoles 19 de octubre: "Juntas Municipales de Distrito: organización y funcionamiento".**  
Ponente: **D. Javier Colino Gil** (Gerente de la Junta Municipal del Distrito de Barajas).



El secretario de AO-2000 presentó a **D. Javier Colino (Técnico de la Administración General - Rama Jurídica del Ayuntamiento de Madrid)** y expresó el interés que tenía para los vecinos conocer de primera mano cómo están organizadas las Juntas Municipales de Madrid.

El Gerente de la Junta Municipal de Barajas hizo un breve resumen del origen de los distritos en España, los que inicialmente fueron cuarteles y parroquias.

Con una oratoria amena y concisa recordó la división de Madrid en diez distritos, allá por el año 1845, en tiempos de Isabel II. Mucho después, en el año 1949, se pasó a doce distritos y, posteriormente, a 18 distritos en el año 1968.

**La última organización se produjo en el año 1988**, cuando se establecieron 21 distritos: quedando Barajas como el distrito número 21.

El 11 de marzo de 2005 el Ayuntamiento de Madrid creó una Comisión que se encarga de estudiar una nueva distribución de los distritos de nuestra ciudad.

A lo largo de esta interesante charla, el señor Colino **explicó detalladamente la estructura organizativa de nuestras juntas de distrito**, su funcionamiento y la interconexión de las mismas con el Ayuntamiento de Madrid.

**Martes 29 de noviembre: "España, Constitución Europea y Ciudadanía".**  
Ponente: **D. Gustavo Palomares Lerma** (Catedrático Europeo en Políticas y Cooperación de la Unión Europea en la UNED).

La presentación del conferenciante la hizo nuestro Vicepresidente D. Jesús Rodríguez Morilla. En palabras del señor **Palomares**, al final de su interesante conferencia, "en la UE tenemos: bandera, himno, pasaporte, moneda, incluso Eurovisión y UEFA; pero lo cierto es que hay entre un sesenta y un setenta por ciento de ciudadanos europeos que *pasan* del proceso integrador y se instalan en la abstención. Es honesto reconocer que no hemos sabido propiciar el debate, ni informar adecuadamente, ni encontrar la complicidad de la ciudadanía respecto a este fundamental proceso".



La belleza nace ...  
y se hace

Estudio de Peluquería  
*Fernando Mria*

Télefono para petición de horas: 91 240 74 34  
C/Velero, 19 (zona Motocine) 28042 MADRID

**Os Ferreiros**  
MESÓN-RESTAURANTE

ESPECIALIDADES

- Pulpo a la feira
- Lacón a la gallega
- Bacalao a la dorada
- Parrillada de marisco

C/ BOIRO, 45                      RESERVAS:  
28042 - MADRID                91 747 80 63

**DI 3 LA**

**DITRESLA, S.L.**

Fotocopias láser color y b/n      Plásticos  
Imprenta de offset                      Papelería y material escolar  
Servicio de fax                              Regalos  
Encuadernaciones

Velero, 19 · Teléf.: 91 743 46 86 · Fax: 91 743 46 87  
ditresla@ditresla.com

**PANDORA**

**PANDORA REGALOS**  
desea a todos sus clientes unas  
**FELICES FIESTAS**  
y que sus deseos de Paz  
y Felicidad se hagan realidad.

REGALA CALIDAD A TODOS TUS SERES QUERIDOS.  
**FELICIDADES.**

Falúa,3  
28042 Madrid  
Telf.: 91 393 11 94  
Frente al Video Alfíl

**ivan.menendez@amena.com**

Presupuestos de diseño e imprenta

diseño  
*gráfico*

91 356 72 24 · 655 11 86 73

Logotipos Carteles Revistas Presentaciones Multimedia Prensa Web

# LOS ANUNCIANTES DE ESTE BOLETÍN DESEAN A TODOS LOS VECINOS FELICES FIESTAS Y UN PRÓSPERO AÑO 2005

¡PRACTICAMENTE YA SOMOS 800 SOCIOS!

EL OBJETIVO DE LLEGAR A LOS 2.000 SOCIOS ESTÁ MÁS CERCA.

¿TE DAS CUENTA DE LO QUE PODREMOS HACER CUANDO SEAMOS 2.000 SOCIOS?

¡ANÍMATE! ASÓCIATE. YA NOS CONOCES. TE ESPERAMOS.

SI MÁS O MENOS ESTÁS EN LA MISMA TRAYECTORIA QUE NOSOTROS,  
APORTA TU GRANITO DE ARENA Y APÚNTATE.

NUESTRO BARRIO DEBERÍA TENER UNA GRAN VITALIDAD.  
PARA ELLO DEBEMOS ESTAR UNIDOS.

YA SABES, LA CUOTA ANUAL ES DE 10 EUROS.



## FARMACIAS DE GUARDIA EN EL DISTRITO

### E N E R O

1. Aeropuerto Barajas Terminal T1 Llegadas Sala 2
2. C/ Joaquín Ybarra, 35
3. C/ Galera, 1 Esquina a Cantabria, 7
4. C/ Alagon, 11
5. C/ Canoa, 49
6. Aeropuerto Barajas Bulevar del Terminal T2
7. Pz Navio, S/Nº Junto Cantabria, 23
8. Av General, 1 BARAJAS
9. Pz Navio, S/Nº Junto Cantabria, 23
10. C/ Canoa, 13
11. Av Logroño, 122 BARAJAS
12. C/ Rioja, 11 Junto a Correos
13. C/ Canoa, 18 Semiesq a Balandro, 37
14. Av General, 1 BARAJAS
15. C/ San Estanislao, 6 BARAJAS
16. C/ Canal de Suez, 17 BARAJAS
17. C/ Bahía de Palma, 16
18. C/ Soto Hidalgo, 12 Dentro Urb. Embajada
19. C/ Rioja, 19
20. Aeropuerto Barajas Bulevar del Terminal T2
21. C/ Rioja, 19
22. C/ Pradoluengo, 135
23. Aeropuerto Barajas Terminal T1 Llegadas Sala 2
24. C/ Calderón, 3 BARAJAS
25. C/ Catamarán, 2 Entrada por C/ Obenque
26. Av General, 1 BARAJAS
27. C/ San Estanislao, 6 BARAJAS
28. C/ Catamarán, 2 Entrada por C/ Obenque
29. Pz Nuestra Señora de Loreto, 4
30. C/ Pradoluengo, 135
31. Pz Nuestra Señora de Loreto, 4

### F E B R E R O

1. C/ Corbeta, 8
2. C/ Joaquín Ybarra, 35
3. C/ Galera, 1 Esquina a Cantabria, 7
4. Av General, 1 BARAJAS
5. C/ Corbeta, 8
6. C/ Alagon, 11
7. C/ Canoa, 49
8. Pz Navio, S/Nº Junto Cantabria, 23
9. C/ Canoa, 13
10. Av Logroño, 122 BARAJAS
11. Pz Navio, S/Nº Junto Cantabria, 23
12. C/ Joaquín Ybarra, 35
13. C/ Rioja, 11 Junto a Correos
14. C/ Canoa, 18 Semiesq a Balandro, 37
15. C/ Canal de Suez, 17 BARAJAS
16. C/ Bahía de Palma, 16
17. C/ Soto Hidalgo, 12 Dentro Urb. Embajada
18. C/ Rioja, 19
19. C/ Galera, 1 Esquina a Cantabria, 7
20. C/ Rioja, 19
21. Aeropuerto Barajas Bulevar del Terminal T2
22. Aeropuerto Barajas Terminal T1 Llegadas Sala 2
23. C/ Calderón, 3 BARAJAS
24. Av General, 1 BARAJAS
25. C/ Catamarán, 2 Entrada por C/ Obenque
26. C/ Alagon, 11
27. C/ Catamarán, 2 Entrada por C/ Obenque
28. C/ San Estanislao, 6 BARAJAS

A partir del 1º de enero de 2006, las farmacias de guardia solamente atenderán hasta las 11 de la noche.



Cerca de nuestro barrio, las farmacias de **c/ Vital Aza, 59** y **c/ Machupichu, 37** atienden y atenderán **24 horas al día, todos los días**, incluidos sábados, domingos y festivos.

Farmacias abiertas durante 12 horas ininterrumpidas

- c/ Catamarán, 2** (de lunes a sábado, de 9:30 a 21:30 horas) Tel.: 91 393 10 80;  
**Av. General, 1** (de lunes a sábado, de 9:30 a 21:30 horas) Tel.: 91 305 41 20;  
**c/Rioja, 19** (de lunes a sábado, de 9:00 a 21:00 horas) Tel.: 91 747 01 72.

La nieve está servida



Comienza la temporada de esquí  
[2005-2006]

### ¡APROVECHA NUESTRAS OFERTAS!\*

#### Nieve

- \* Oferta "Fines de Semana" en Primeras Avagones
- \* "6x4": 6 noches al precio de 4 en el Páramo Aragnés
- \* "Fiestas Grandes" en el Páramo Cabán
- \* "Tráfico Especial" en Andorra
- \* "7x3": 7 noches al precio de 3 en Andorra

\* Información de las condiciones de aplicación:  
 \* Política y condiciones de venta.



#### INFORMACIÓN Y RESERVAS:

**Avda. de Cantabria, 17** • Tel.: 917 417 974  
 E-mail: [avda.cantabria@viajeseci.es](mailto:avda.cantabria@viajeseci.es)  
**C/ Galeón, 7 (Hotel Diana)** • Tel.: 917 472 155  
 E-mail: [hotelediana@viajeseci.es](mailto:hotelediana@viajeseci.es)

VIAJES

El Corte Inglés

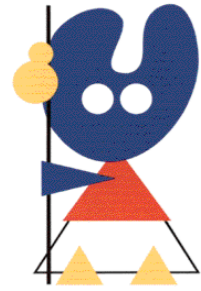

*Kilómetros que te hacen soñar con la libertad de las aves que vuelan.*

*Kilómetros de serias reflexiones sobre tu pasado, tu presente y tu futuro.*

La mañana siguiente, teníamos el proyecto de madrugar para ser los primeros, e iniciar la siguiente jornada antes de que el sol pudiera azotarnos con sus inexorables rayos.

Pero aunque nuestro levantar fue algo después de la 5 de la mañana, ya habían salido una mayoría de peregrinos. Organizar la mochila, aseo personal en la medida de lo posible, pues no era fácil conseguir un lavabo para ello, dejar en perfecto estado litera y sitio ocupado, y partir con la mayor presteza.



No teníamos donde tomar un café, pese a la promesa de abrir temprano de la señora del bar más próximo al albergue, por lo que de una máquina sacamos unos sándwiches y, de nuevo a tomar el camino.

No había amanecido, pero el día anterior ya habíamos estudiado por dónde dirigir nuestros primeros pasos, hasta que el alba, como una débil linterna, nos permitió poder vislumbrar las flechas amarillas que, como milagrosa brújula, nos indicaban la dirección acertada.

Nos esperaban 24 kilómetros hasta Palas de Rei. Kilómetros que te hacen soñar con la libertad de las aves que vuelan. Kilómetros de serias reflexiones sobre tu pasado, tu presente y tu futuro. Kilómetros que te traen a la mente tantas personas queridas y perdidas, que se fueron para siempre o, simplemente, perdiste su pista. Kilómetros para recordar a los tuyos, los que más quieres, la familia, los amigos, los conocidos. Kilómetros de proyectos solidarios para hacer algo a favor de otros.

Y en este espacio de libertad, de naturaleza, de generosidad, de comprensión, de amor, el vivir ¡es tan distinto al terrorífico y estridente agobio de la vida ordinaria en la ciudad!

No era el más bonito de los paisajes el correspondiente a la etapa de hoy, pues gran parte de nuestro discurrir se hacía en la proximidad de la carretera por donde circulaban los coches a gran velocidad y nuestro camino era el de alguna vieja carretera en desuso por su mal estado. Aquellos quebrados de ayer, no los gozábamos hoy, ni el rumor de las transparentes aguas al fluir por su cauce o de las pequeñas cascadas. Subidas pronunciadas y continuadas, seguidas de bajadas similares, hacían más arduo nuestro caminar.

Pero si la naturaleza de hoy tiene menos encanto que ayer, por esos caminos sigue existiendo la cordialidad, la amistad, el compañerismo, la confianza, con los demás peregrinos e incluso es mayor, pues ya conoces a muchos de ellos, sabes más de sus vidas, sus orígenes, sus amigos y sus familias y tienes más temas de conversación y mostrar interés por sus cosas. ¡Qué hermosa es la amistad! Es difícil entender cómo puede haber personas que no la desean y ponen tantas dificultades para aceptar la de otros, con la excusa de juicios erróneos sobre su conducta.

Cuando paseabas por Palas de Rei, sólo te encontrabas amigos peregrinos; no obstante el pueblo es pequeño, como casi todos los que atravesamos. Si durante el trayecto del camino no abundas en la conversación, para dedicar el máximo esfuerzo a caminar, aquí las alargas ampliamente y, cuando terminas con unos, andas un poco y te encuentras con otros con los que actúas igual y algunos que por allí pasan se unen al grupo del coloquio. Todos son estupendos y es muy gratificante advertir que no se producen críticas despectivas, ni prejuicios o recelos para con nadie.

Nuevamente el románico hace acto de presencia en el camino, con la portada de la Iglesia de San Tirso... (continuará en el próximo boletín).

PABLO DELGADO (Socio de AO-2000)

**VASCAR**  
Alquiler de coches con conductor  
Bodas - Viajes y Traslados Aeropuerto y Estación Renfe  
C/ SOTO HIDALGO, 24  
TELS.: 91 747 48 88 - 91 747 71 19  
FAX: 91 329 02 35  
28042 MADRID

WWW.VASCAR.ES

**TABERNA ANDALUZA**  
*El Caballo*  
ESPECIALIDAD TAPAS VARIADAS, IBÉRICOS, JAMÓN, LOMO Y QUESO

C/ GALEON, 27  
(C. Comercial Hotel Diana)  
Telf.: 91 329 59 66

ALAMEDA DE OSUNA  
(Madrid)

**CAJA MADRID**

Sucursales en el distrito a su servicio

C. Balandro, 38      Avda. Logroño, 201  
C. Rioja, 13      C. Alaro, 7 (Barajas)  
Avda. General, 20 (Barajas)

Si quieres hacer un regalo educativo, original y divertido.

Y QUEDAR SIEMPRE COMO AMIGO

Ven a **LIBRERÍA PAPELERÍA**

**"CANOA"**  
en la calle Canoa nº 47 de la Alameda de Osuna

Libros, libros de texto (se reservan), material de manualidades, dibujo y pintura, servicio de fax, Imprenta, encuadernación y regalos

Canoa, 47 - Telf. y Fax 91 742 01 66 - 28042 MADRID

**BARAJAS PSOE** **DESDE LA AGRUPACIÓN SOCIALISTA DE BARAJAS QUEREMOS FELICITARTE LAS FIESTAS NAVIDEÑAS COMO VECINO/A DE LA ALAMEDA DE OSUNA.**

Este año que termina ha sido de constante trabajo, desde el Referéndum por la Constitución Europea hasta las Jornadas que sobre Europa e Iberoamérica que celebramos en noviembre, pasando por diversos actos en conmemoración de El Quijote, las I Jornadas de Movimientos Sociales y, cómo no, nuestra presencia en las Fiestas del Distrito.

Nuestro correo electrónico [info@psoe-barajas.org](mailto:info@psoe-barajas.org) y nuestra sede en c/ Alar del Rey, 17 están a tu disposición para hacernos llegar todas las sugerencias que estimes oportunas.

En el 2006 nos proponemos y te proponemos confeccionar el programa con el que concurrirémos a las elecciones en el 2007, dentro de la campaña **IMAGINA MADRID**. Para ello mantendremos un intenso contacto con las asociaciones del Distrito, y con todos los ciudadanos/as que así lo deseen.

Los avances en el programa los puedes consultar en la web [www.psoe-barajas.org](http://www.psoe-barajas.org)

**Comenzando a IMAGINAR MADRID 2007, te deseamos un próspero Año Nuevo.**



LA AVENTURADE PONERSE ENFERMO

Días atrás viví la impresionante aventura de tener que desplazarme al **Hospital Ramón y Cajal** (el que nos corresponde para algunas de las actuaciones médicas), y lo hice en transporte público. Utilicé ese autobús que el Consorcio de Transportes dijo concedernos para que nos llevase al hospital, el **112**. Claro que podía llamarse el **237**, pues hemos de tomar el 112 más el 125.

La razón de mi viaje era **pedir hora para un especialista**. El tiempo que tardé desde que salí de casa, hasta mi regreso fue de 3 horas y 40 minutos. No exageroni un solo minuto. La espera en el hospital hasta obtener dicha cita fue alrededor de 1 hora; el resto fue en viaje. Pero cuando hice este comentario a una enfermera, me respondió: "pues yo tardo hora y media en cada trayecto, dándose bien el tráfico".

Cierto que la mayoría de los vecinos de este barrio se desplaza al hospital en su vehículo propio, pese a las grandes dificultades para aparcar que tiene el entorno del mismo. Pero hemos de situarnos en el lugar de la persona que, por diversas causas, no puede utilizar coche propio, ni tiene quién le lleve en ese determinado momento que debe ir, para solicitar una cita, para visitar a un enfermo, para la consulta del especialista, etc. ¿Puede ser tolerable que se pierda tanto tiempo? **Nuestro barrio es el que más distante se encuentra de su hospital de referencia.**

La Sanidad Pública está tan castigada en nuestro barrio, que creo merece la pena que nuestras autoridades municipales le presten un poco de atención. Para unas cosas nos atienden en el ambulatorio del barrio; para otras hemos de desplazarnos a San Blas; también hay especialistas en Emigrantes (Hortaleza), y otras al Ramón y Cajal.

Los representantes de los vecinos deberían exigir que la administración tome medidas concretas para mejorar los trámites burocráticos, facilitar los desplazamientos y, por supuesto, conseguir más calidad y rapidez en las atenciones de los profesionales.

PABLO DELGADO

SEPARAR PARA RECICLAR

Una **recogida selectiva de residuos sólidos** facilita la clasificación de materiales y sirve para impedir la contaminación que originarían algunos de estos residuos.

Todos nos beneficiamos con esta manifestación de solidaridad: la separación de residuos orgánicos, papeles y cartones, vidrios, pilas eléctricas, plásticos y latas.

Mientras más personas colaboremos, más limpio y solidario será el barrio Alameda de Osuna, nuestro barrio, tu barrio.

J.A. ARENAS

¿ES AHORA UN BUEN MOMENTO PARA SER FELIZ?

Nos convencemos a nosotros mismos de que la vida será mejor después de que nos casemos, después de que tengamos un hijo, después de que nos asciendan en la empresa.

Más tarde, nos sentimos frustrados porque los niños todavía son muy pequeños y pensamos que estaremos más contentos cuando crezcan.

Después de esa etapa, nos sentimos deprimidos porque tenemos adolescentes con quienes lidiar. Nos decimos que con seguridad seremos felices cuando pasen esta etapa.

Pensamos que nuestra vida será completa cuando logremos nuestra meta profesional, cuando podamos comprar un coche mejor, cuando podamos pagar esas soñadas vacaciones o cuando jubilemos.

La verdad es que no hay un mejor momento para ser felices que AHORA. Porque si no es ahora, entonces ¿cuándo? **Es mejor decidir ser feliz AHORA!!!**

**No hay mejor momento para ser feliz que ahora mismo.** Así que trabaja como si no necesitaras el dinero, ama como si nunca hubieras sido herido, y baila como si nadie estuviera mirándote.

ANÓNIMO



UNA DE PERROS

Es encomiable vuestro interés porque la Alameda de Osuna sea un barrio bonito y agradable de vivir en él.

Esto me conduce a la crítica por la suciedad de sus calles y señalar a los incívicos ciudadanos, estimo que son pocos, que van dejando papeles, colillas, cascotes, etc. Por la vía pública.

Y **¿qué decir de la inmundicia que van dejando los perros?** Los parques y jardines están bien cuidados, ¿pero de qué sirve?, si los orines caninos van dejando feas calvas que estropean el césped.

**Las aceras parecen campos de minas** y tienes que pasear sin apartar la vista del suelo para sortear las mierdas de perros que te pueden poner perdido.

Quiero recordar a estos dueños que es gratis sacar una de las bolsas que el Ayuntamiento coloca en diversos sitios para recoger los excrementos de nuestros perros y así no estropear el entorno ni amargarles el día a los viandantes.

P. CASERO



El Ayuntamiento coloca bolsas para recoger los excrementos de nuestros perros



**Osuna Multiservicios S.L.**  
Administración de Fincas y mantenimiento

Av. de Cantabria 33 Local - 28042 - Madrid

- Administración y Gestión de Edificios
- Gestión Integral de Comunidades
- Constitución de Comunidades
- Asesoría en Inspección Técnica de Edificios
- Valoraciones Inmobiliarias
- Peritaciones y Tasaciones Judiciales

Tlf: 917472374    herreroleon@yahoo.es

**"EL VALLE HERMOSO"**



**ESPECIALIDADES**

- Gambas blancas de Huelva a la plancha
- Jamón Ibérico
- Cordero Asado
- Cochinillo
- Carnes a la piedra
- Merluza al gusto

MENÚS DIARIOS  
BANQUETES-COMUNIONES  
BAUTIZOS  
CERVEZA BIEN TIRADA Y MUY FRÍA

Noray, 5 · Tel. 91 393 11 12

PRODUCTOS DE PELUQUERÍA *Feliz Navidad*

sty1

PELUQUERAS

*Especialidad en novias y madrinas para Madrid y su Comunidad*

Los días 24 y 31 de diciembre, horario de 8:00 a 15:00 horas

Rioja, 15. 28042 Madrid  
Tel.: 91 747 61 19 • Móvil. 661 30 15 19

COPYGOR

TRAJE TU DISKETTE O CD Y TE IMPRIMIMOS TUS TRABAJOS

GRAN SURTIDO EN PAPELERÍA

FOTOCOPIAS LASER/COLOR - ENCUADERNACIONES  
AMPLIACIONES Y REDUCCIONES B/N Y COLOR  
SERVICIO DE FAX-PLASTIFICADOS DE DOCUMENTOS  
TRANSPARENCIAS B/N Y COLOR-REVELADO DE CARRETES  
CINTAS DE AUDIO Y VIDEO-DISKETTES Y CDS VIRGENES

C/Rioja, nº 17 - Tel: 91 747 55 26 / Fax: 91 747 84 44

ALASKUY

LES DESEA FELICES FIESTAS Y PRÓSPERO AÑO NUEVO

FABRICACIÓN PROPIA DE  
Roscones de Reyes  
Polvorones  
Figuritas de mazapán

HORARIO

De L. A V. de: 9:00 a 14:30 horas  
17:00 a 20:30 horas  
S. D. y Festivos de: 9:00 a 15:00 horas  
17:30 a 20:30 horas

PASTELERÍA

*Alas'Kuy*

OBRADOR

C/ BATEL, Nº 7 LOCAL 4  
TELF. 91 741 79 78

ALAMEDA DE OSUNA  
28022 - MADRID

DEMARCACIÓN DE CARRETERAS.

El 15 de noviembre de 2005, hubo una reunión de dirigentes de la Federación Independiente de Asociaciones de Vecinos de la Comunidad de Madrid (FIAVECAM), de la Asociación de Vecinos Alameda de Osuna 2000 y de la ONG Madrid Zona Este, con representantes de la Demarcación General de Carreteras.

En dicha reunión se informó que con el fin de realizar una **glorieta en Canillejas** para unir la c/ Alcalá con la Avda. de Logroño, **se está llevando a cabo una depresión en la N-II** cuyo punto extremo de depresión será del orden de 4 metros, desde Arturo Soria hasta el Nudo de Eisenhower.

**Dicha glorieta servirá también para que los peatones puedan pasar** desde la calle Alcalá a la Avenida de Logroño y al barrio Alameda de Osuna. Mientras duren las obras, se quitará la pasarela peatonal que une la Avenida de América con Canillejas; en su lugar colocarán una pasarela provisional en el lugar apropiado.

Durante las obras se interferirá lo menos posible en el tráfico rodado y nunca se reducirá el número de carriles: siempre permanecerán abiertos tres carriles.

El Ayuntamiento de Madrid construirá un **intercambiador de autobuses** junto a la boca del Metro de Canillejas. Se prevé que las obras finalizarán a finales de 2006. También se acondicionarán sendos carriles de sólo bus a ambos lados de la N-II, desde Canillejas hasta más allá de Torrejón de Ardoz.

CENTRO DE NUEVAS TECNOLOGÍAS.

Este nuevo Centro **se inaugurará previsiblemente en marzo de 2006**. Las dos primeras plantas estarán dedicadas al Centro de Formación Ocupacional para el Aeropuerto. Antes de esta fecha, probablemente en enero de 2006, habrá una reunión con AENA y con otras compañías, a fin de determinar las necesidades de personal en el sector aeronáutico de Barajas. La tercera planta estará destinada a **estudios de Radio**, patrocinados por la Agencia de Empleo del Ayuntamiento. Será el primer departamento en iniciar las actividades.

Está previsto que **los cursos de formación ocupacional** empiecen en junio de 2006.

UN FIN DE SEMANA DIFERENTE.

**Los jóvenes comprendidos entre 12 y 18 años**, cuentan con una alternativa para los fines de semana completamente gratuita. Se trata de **"la tarde más joven"**, una actividad que se lleva a cabo en diversos centros culturales de Madrid entre los que se incluye el **Gloria Fuertes** (Avenida de Logroño, nº: 179).

**"La tarde más joven"**, organizada por el Ayuntamiento de Madrid, el Área de Gobierno de Empleo y Servicios a la Ciudadanía, y la Dirección General de Educación y Juventud, pretende que los jóvenes tengan otra opción a la hora de divertirse los fines de semana, de una forma completamente saludable.

Todos los jóvenes que estén interesados podrán disfrutar de dos consumiciones no alcohólicas, además de las múltiples actividades que se organizan para dicho evento, como son: teatro, zona de internautas, videoconsolas, bailes... y de los talleres con los que cuentan: Malabares, tatuajes de henna, karaokes, pintura...

Del 8 de octubre al 17 de diciembre, los sábados en el centro cultural Gloria Fuertes tiene lugar "la tarde más joven" desde las 17:00 hasta las 22:00, el acceso es gratuito. Ahora tienes otra opción y... en tu propio barrio!

SANDRA OTERO CONTRERAS

CHARLAS COLOQUIOS.

Últimamente se observa que en el Distrito de Barajas están proliferando las charlas coloquios organizados por las diversas entidades ciudadanas: Asociaciones de Vecinos (San Roque, AO-2000) y partidos políticos (PP, PSOE). El reducido espacio de nuestra revista nos limita y no podemos dar, como quisiéramos, la lista de estas charlas y, menos aún, un breve resumen de las mismas.

Nos alegramos de que abunden estas iniciativas que demuestran la vitalidad de los movimientos ciudadanos. El intercambio de ideas y opiniones siempre es favorable a la convivencia y al mejor entendimiento mutuo.

A fin de fomentar la asistencia a estos actos, queremos dar la dirección y teléfono de las otras tres entidades mencionadas:

**Asociación de Vecinos San Roque:**  
c/ Benísola, 30 (Los Coronales). Teléfono: 686 778 525.

**Agrupación Socialista de Barajas:**  
c/ Alar del Rey, 17 (Barajas). Teléfono: 615 241 231.

**Partido Popular de Barajas:**  
Pº Alameda de Osuna, 72. Teléfono: 91 747 93 51.



**ABRIMOS UN NUEVO CONCESIONARIO KIA: AUTOEXPANSIÓN MOTOR,**

para que sigas recibiendo la mejor calidad con la máxima comodidad. Un concesionario con las más modernas instalaciones, en el que encontrarás la gama más completa de vehículos Kia y el servicio post-venta más completo. Con esta nueva apertura, somos ya más de 180 concesionarios, atendidos por el personal más cualificado. Para que, vayas donde vayas, sigas recibiendo la atención que te mereces.

- **TURISMOS, TODOTERRENOS, MONOVOLUMENES Y VEHÍCULOS INDUSTRIALES.**
- **MOTORES CON TECNOLOGÍA DIESEL COMMON RAIL.**
- **ASISTENCIA 24 HORAS.**
- **HASTA 5 AÑOS DE GARANTÍA.**



**AUTOEXPANSIÓN MOTOR, S.L.**  
C/Ingeniero Fdez. Casado 4 y 6.  
(Perpendicular a la Avda. de San Pablo junto a Supermercado Lidl)  
Tel.: 91 671 50 28. Fax: 91 671 64 03. COSLADA



Debido a las continuas y reiteradas peticiones de los jóvenes (músicos, deportistas y estudiantes), la Junta Directiva de AO-2000 decidió entregar un escrito a la Junta Municipal, solicitando que se estudie la posibilidad de construir un Centro de Juventud en el barrio Alameda de Osuna.



**CENTRO DE RADIO Y TELEVISIÓN.**

Este Centro, de 2.000 m<sup>2</sup>, estará adosado al edificio del Centro de Nuevas Tecnologías, y en la parte posterior del mismo. Para ello, hay una dotación de 360.000 Euros en el presupuesto del año 2006.

**CONCIERTOS DE NAVIDAD.**

La escasez de espacio, también nos impide reseñar todos los **conciertos navideños** que tendremos la suerte de poder escuchar en nuestro distrito. Pero recordamos que cerca de nuestras casas hay una **Escuela de Música** y dos magníficas corales (**Coral El Capricho** y **Coral Teresa de Calcuta**). Algunas de ellas ya han empezado a deleitarnos con sus actuaciones en: la Iglesia Padre Nuestro, la Iglesia Santa Catalina, la Escuela de Música, Iglesia del Barrio Aeropuerto, Iglesia Parroquial de Barajas.

La asistencia a estos conciertos es una buena recompensa para los componentes de los conjuntos, que dedican muchas horas y esfuerzo a preparar estas excelentes obras que nos ofrecen gratuitamente para estas fiestas.

**CABALGATA DE REYES.**

Alameda de Osuna 2000 participará en la Cabalgata de Reyes del 2006. Todo el que tenga niños y que desee **colaborar**, puede ponerse en contacto con nosotros en el local de la Asociación.

**OFERTA DEL IES DE BARAJAS.**

Enlazando con los dos párrafos anteriores, recordamos que el IES de Barajas hace unos meses realizó al Consejo Territorial una **interesante propuesta de colaboración con el Distrito:** "que sean aportados los recursos, de los que el Centro carece, para realizar las mejoras e instalaciones necesarias; y, una vez habilitada y modernizada la sala, poner a disposición de la Junta Municipal y de todas las asociaciones y grupos de este Distrito, un Auditorio-Teatro con más de 300 butacas, muy bien comunicado en transporte público y privado, disponiendo también de una playa de aparcamiento para más de 200 vehículos".

La Directora del Centro, **Da. María Ángeles Lozano**, nos expresó que esta oferta tuvo una excelente acogida por parte del Señor Concejal; mientras se solucionan las dificultades administrativas, el Auditorio del IES Barajas está a disposición de las asociaciones que deseen hacer uso de ellas.

El IES BARAJAS es un Instituto de Educación Secundaria, Bachillerato, Iniciación profesional, Ciclos Formativos de Grado Medio y Grado Superior, así como Familias Profesionales de Automoción, Aviónica, Aeromecánica, Construcción, Electricidad y Electrónica, Informática, Joyería y Fabricación Mecánica.

**Construido en 1965**, recientemente han finalizado algunas remodelaciones en el exterior y en parte de la zona interior siendo en la actualidad, la sala del Auditorio-Teatro la más deteriorada, aunque las remodelaciones a realizar no son estructurales sino estéticas y de funcionamiento (iluminación y sonido).

**CONSTRUCCIÓN DEL NUEVO CENTRO PARROQUIAL.**

A finales de septiembre de 2005 se empezó la construcción de un nuevo centro parroquial, en la parcela que está en la esquina formada por la calle Galeón y Avenida de Cantabria, frente al número 1 de la calle Galera.

El edificio estará terminado a principios del 2007 y contará, además del templo, con varias aulas y con dos viviendas para sacerdotes de la parroquia.

**TAXIS DEL AEROPUERTO.**

En AO-2000 hemos recibido múltiples quejas de vecinos por el mal comportamiento de algunos taxistas que en el aeropuerto se niegan a traer pasajeros al barrio Alameda de Osuna.

Dichos profesionales no tienen nada en contra del barrio, pero al sentirse perjudicados por la corta distancia del recorrido que tienen que hacer después de una larga espera en las colas del aeropuerto, se resisten a prestar este servicio. Desde estas líneas, instamos a que las autoridades competentes hagan las indagaciones adecuadas y que, de común acuerdo con las Asociaciones de Taxistas, aporten una solución a este problema.

**CLUB "ALAMEDA DE OSUNA, ESCUELAS DE FÚTBOL."**

Esta Escuela de Fútbol, que **se fundó en el año 1991**, tiene inscritos a 100 jóvenes, en su mayoría vecinos de nuestra barriada.

Cuenta con **5 equipos** en edades que van desde los 5 años en adelante. Todos ellos compiten en los distintos campeonatos que organiza la Federación de Fútbol de Madrid.

Desde esta revista queremos animar a todos los jóvenes del barrio que estén interesados en jugar al fútbol a que formen parte de este bonito proyecto deportivo.

Las instalaciones se encuentran ubicadas en los campos de fútbol que hay enfrente a la entrada del Parque del Capricho.



aislamiento acústico  
acústica aeroportuaria

**La ampliación del AEROPUERTO DE MADRID-BARAJAS desarrolló el PLAN DE AISLAMIENTO ACÚSTICO.**

En dicho PLAN, se prevén actuaciones de insonorización en los edificios afectados, que se realizarán con cargo a cantidades liberadas por A.E.N.A., en forma de subvención y sin ningún coste para sus propietarios a lo largo de todo el proceso.

Se trata de obras sencillas en las viviendas, actuando en las carpinterías e incluso cubiertas y fachadas.

AISLAMIENTO ACÚSTICO U.T.E., creada en 1998 a partir de la unión de grupos de trabajo de CORSAN-CORVIAM CONSTRUCCIÓN y UICESA OBRAS Y CONSTRUCCIONES, y que ha insonorizado más de 4000 viviendas para el Plan Madrid-Barajas por la ampliación de la 3ª pista, se pone a su disposición para realizar todas las gestiones burocráticas y técnicas hasta la finalización de la obra sin ningún gasto para Usted.



**Central**  
C/ Orense, 27 Esc. B - 4ª Izda. - 28020 Madrid  
Tels.: 91 597 26 26 - 91 556 97 75 - 91 556 97 80  
Fax: 91 556 08 94



[www.acusticaaeroportuaria.es](http://www.acusticaaeroportuaria.es)    [www.aislamientoacustico-ute.com](http://www.aislamientoacustico-ute.com)

*La construcción del edificio finalizará en marzo de 2006 y se inaugurará a primeros de abril del 2006.*

**RESIDENCIA DE TERCERA EDAD EN CORONALES.**

Esta nueva residencia, situada en Los Coronales, en terreno cedido por la Junta Municipal del Distrito, estará administrada por la Fundación Independiente "Mensajeros de la Paz". La construcción del edificio finalizará en marzo de 2006 y se inaugurará a primeros de abril del 2006.

Va a ser una residencia con **154 plazas** (30 % de habitaciones individuales y 70 % de habitaciones dobles), dotada con todos los servicios exigibles. Se crearán 80 puestos de trabajo, entre médicos, enfermeras, asistentes sociales, fisioterapeutas, personal de limpieza, cocina, auxiliares de enfermería y administrativos.

Tendrá una especial dedicación a los enfermos de Alzheimer y a los cuidados paliativos. Y, a todo lo dicho anteriormente, hay que agregar la disponibilidad de 45 plazas más dedicadas a personas que puedan ser atendidas en régimen de Centro de Día. Para ello se contará con el transporte adecuado.

El precio de la residencia es desconocido aún, pero habrá plazas concertadas tanto de la Comunidad de Madrid como del Ayuntamiento.

**COMPETICIONES DE MUS Y DOMINÓ.**

Hay tres centros institucionales de nuestro barrio que se han puesto de acuerdo para organizar competiciones de Mus y Dominó en el año 2006: **Club Deportivo Brezo Osuna, Club de Tenis Alameda y Alameda de Osuna 2000.**

Las primeras competiciones tendrán lugar en los primeros meses del año 2006. Los socios que tengan interés en participar, deben ponerse en contacto con sus respectivos centros.

**RUIDOS AEROPUERTO.**

Según indicó AENA en un comunicado, la Comisión de Seguimiento de las actuaciones de ampliación del Sistema Aeroportuario de Madrid acordó en noviembre de 2006 la ampliación de la huella de ruido, que permitirá **iniciar el aislamiento de otras 581 viviendas**, que se sumarán a las 800 en las que ya se ha actuado en Alameda de Osuna.

El Coordinador General de Medio Ambiente del Ayuntamiento de Madrid, Ignacio López Galiacho, ha dicho: "Para nosotros eran insuficientes y para AENA eran excesivas. Al final, conseguimos acercar posturas en base a criterios y parámetros fijos que los dos asumíamos como punto de partida". Se mostró satisfecho por esta aprobación aunque aseguró que "aún queda algún camino que recorrer", como el cierre de la plataforma R5 y R6 entre las 23.00 y las 07.00 horas, algo que esperamos que ocurra "de manera inmediata".

**En opinión de la Asociación "Alameda de Osuna 2000", todavía queda pendiente:**

- El cierre del "Dique Sur".
- La interrupción de la operación aérea del aeropuerto desde las 23:00 hasta la 7:00 horas.

La aplicación rigurosa de las normas operativas negociadas con las asociaciones de vecinos.

La aplicación inmediata del plan de reducción de la actividad aeroportuaria, que debe entrar en vigor desde el 29 de enero de 2006, ya que representaría una reducción de más del 60% de las operaciones actuales. Esta reducción está basada en el traslado de las operaciones de Iberia y de su grupo, a la nueva terminal.





# CHARANTO'S

19 años a su servicio

**CAFETERÍA • TERRAZA DE VERANO**

YA PUEDE DISPONER DE NUESTROS ROSCONES DE REYES

**RETRANSMISIÓN DE PARTIDOS POR CANAL SATÉLITE Y PLUS. 2 pantallas LCD 32"**

Abrimos todos los días (Excepto Lunes)

Pº Alameda de Osuna, nº 71  
Tels. 91 747 9094 / 91 747 8140  
28042 Madrid



CAFETERÍA  
CHURRERÍA  
CROISANTERIE  
CHOCOLATERÍA  
MENÚS TODOS LOS DÍAS

# Ven al nuevo Burger King

**Avda. de Logroño, 337  
Barajas Pueblo- Madrid**



**ZONA DE JUEGOS  
CON TOBOGANES  
de hasta 6 metros**



**Disfruta de estas promociones  
entregando el cupón correspondiente**



**2x1**

POR LA COMPRA DE UNA  
**COCA-COLA  
GIGANTE** TE  
REGALAMOS OTRA



Disfruta de una refrescante bebida de cola gigante. Válida por 100 días. Fecha de lanzamiento: 2007. Promoción válida hasta 2009-08-31.

**UN MENÚ DIVERKING  
GRATIS**

POR LA COMPRA  
DE 2 MENÚS  
WHOPPER



Disfruta de una deliciosa combinación de platos. Válida por 100 días. Fecha de lanzamiento: 2007. Promoción válida hasta 2009-08-31.

**PATATAS  
medianas  
o  
REFRESCO  
mediano  
por  
0,50 €**



Disfruta de una deliciosa combinación de platos. Válida por 100 días. Fecha de lanzamiento: 2007. Promoción válida hasta 2009-08-31.

**UN SANDY GRATIS**

por la compra de un  
MENÚ WHOPPER



Disfruta de una deliciosa combinación de platos. Válida por 100 días. Fecha de lanzamiento: 2007. Promoción válida hasta 2009-08-31.

*Presupuestos de la Junta Municipal de Barajas para el año 2006*

Una vez presentado a la luz pública el proyecto del Presupuesto de la Junta Municipal del Distrito de Barajas para el año 2006, hemos querido realizar un **resumen** para que todos conozcáis tanto la distribución de la cuantía total como la **evolución de estos presupuestos en los últimos dos años.**

En cualquier caso, si algún socio desea tener alguna ampliación sobre el mismo, le rogamos que pase por nuestra sede social, para mostrárselo.

En datos estadísticos, cabe destacar la línea de incremento de la dotación económica para los 21 Distritos de Madrid.

**Del presupuesto total del Ayuntamiento** (4.047 millones de Euros) se van a destinar a los Distritos 504,07 millones de Euros, lo que supone el **11,40 % del total.** En el año 2005, este porcentaje fue del 11,28 %.

**En el Distrito de Barajas la evolución ha sido:**

Año 2005..... 10,44 millones de Euros  
Año 2006..... 12,27 millones de Euros

**La diferencia porcentual entre el presupuesto de 2005 y 2006 es de 17,52 %.**

Si analizamos por capítulos, los incrementos son los siguientes:

El **Gasto Corriente** pasa de 3.447.246 Euros en 2005 a 4.108.382 Euros en 2006, con un incremento del **19,18 %.**

Las **Subvenciones** pasan de 89.636 Euros en 2005 a 94.746 Euros en 2006 con un incremento del **5,70 %.**

Las **Inversiones** pasan de 1.603.047 Euros en 2005 a 2.124.263 Euros en 2006, con un incremento del **32,51 %.**

**En las inversiones a realizar por la Junta Municipal, destacan:**

Para Colegios Públicos	579.786 Euros
Para Edificios Municipales	360.000 Euros
Para Instalaciones Deportivas	934.250 Euros

**Y a realizar por las distintas Áreas en el Distrito:**

Pasillo Verde de la Alameda de Osuna	2.000.000 Euros
Centro de Formación de Nuevas Tecnologías	360.000 Euros
Centro de Mayores y de Día calle Acuario	1.942.400 Euros
Acondicionamiento Unidad Integral Policía Municipal	380.000 Euros
Construcción Ampliación C.C. Villa de Barajas	1.530.000 Euros
Alcantarillado Barrio Corralejos	367.441 Euros
Parque Juan Carlos I (diversas actuaciones)	1.620.000 Euros
Rehabilitación Castillo de los Zapata y su entorno	194.100 Euros



**Queremos resaltar que para el año 2006, en Madrid, Barajas es el Distrito con mayor asignación presupuestaria por ciudadano: 284,19 Euros.**

Nos hemos limitado a transmitir datos del Presupuesto General.

AEROPUERTO DE BARAJAS. AÑO 1931

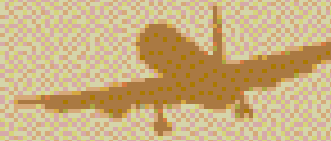

Presentamos esta fotografía del aeropuerto de Barajas, realizada el **9 de junio de 1931.**

Como se puede apreciar, solamente había unas pocas dependencias y oficinas, con una torre de control. El campo de tierra estaba sin pistas.

Los aviones despegaban y aterrizaban en el campo, debidamente acondicionado, **según la componente del viento.**

Si un espectador del aeropuerto en el año 1931 hubiese podido asomarse desde la torre de control y ver lo que presentamos en las páginas 18 y 19, es decir la fotografía vía satélite del actual aeropuerto de Barajas, habría pensado que pertenecía a otro mundo.

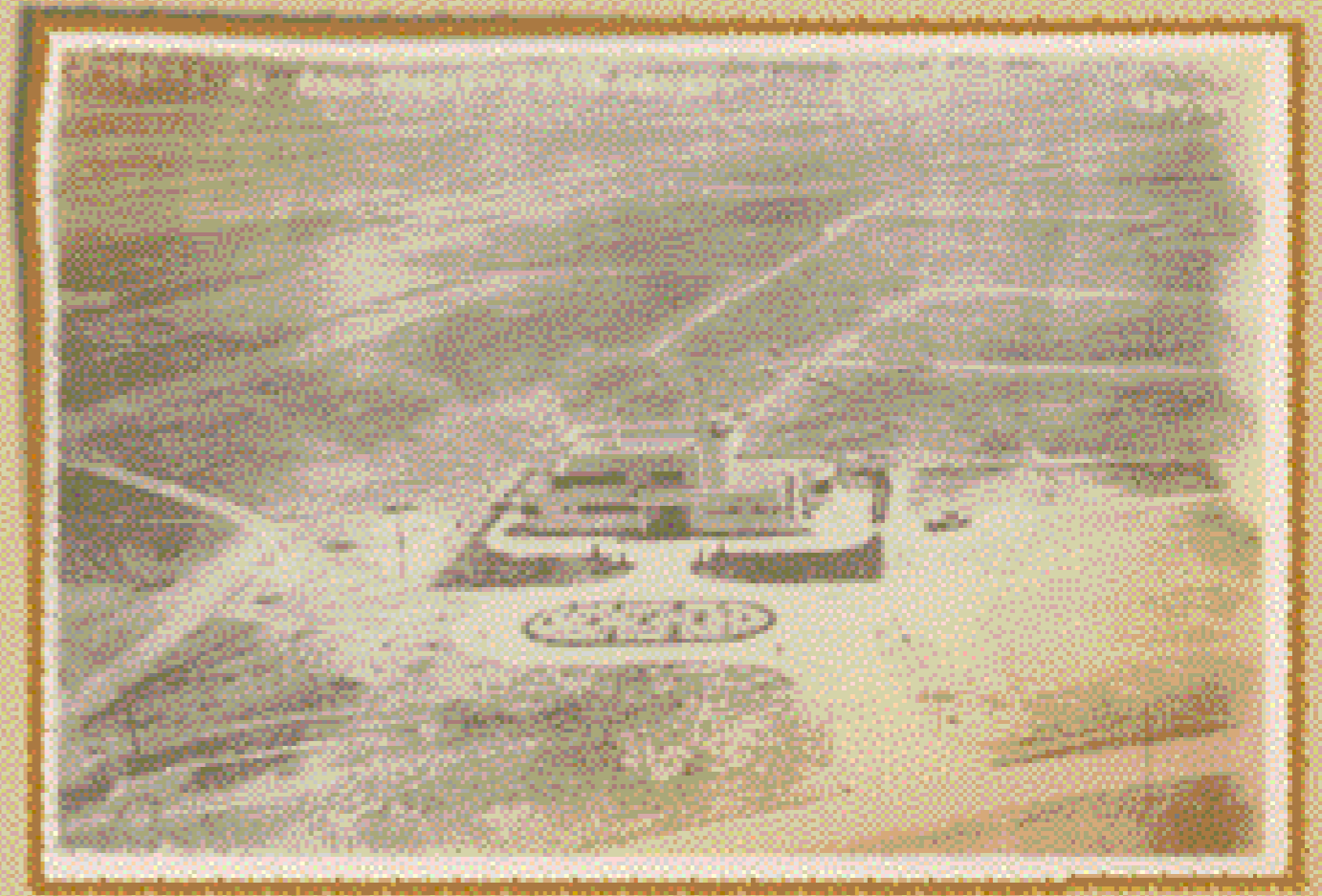

*Foto cedida por el Jefe de Gabinete de Dirección de Aena (Málaga)*

AEROPUERTO DE BARAJAS AÑO 2006

LA TERMINAL 4 Y SU SATÉLITE SE INAUGURAN EL 29 DE ENERO DE 2006.

LA INVERSIÓN SE ELEVARÁ A 6.200 MILLONES DE EUROS.

LAS OPERACIONES SERÁN DE 90 DESPEGUES Y ATERRIZAJES POR HORA CON 120 MOVIMIENTOS FRENTE A LOS 78 QUE HAY EN LA ACTUALIDAD.

VA A HABER DOS EDIFICIOS CONECTADOS EN 3 MINUTOS POR UN TREN SIN CONDUCTOR.

HABRÁ 8.000 EMPLEADOS EN LA TERMINAL 4 Y MOVERÁ A 70 MILLONES DE PASAJEROS AL AÑO.

TAMBIÉN HABRÁ EN LA NUEVA TERMINAL 84 LOCALES COMERCIALES Y APARCAMIENTOS PARA 7.000 VEHÍCULOS.

LA TERMINAL T-4 SE HA ADJUDICADO A IBERIA Y SUS ASOCIADAS DE ONEWORLD.

Ver página siguiente.

**FOTOGRAFÍA YENES**

**Pº ALAMEDA DE OSUNA Nº71**

**REVELADOS EN 1 HORA DIGITAL. 135 Y APS.**

TELF. FAX 91 747 38 07

OFERTA

DIGITALES GRATIS

DE 25 A 49 COPIAS	1.-	15 X 20
DE 50 A 99 COPAS	1.-	20 X 25
MÁS DE 100	1.-	24 X 30
MÁS DE 200	¡10 COPIAS GRATIS!	

- CARTUCHOS
- FOTOS CARNET AL INSTANTE
- RECARGAS



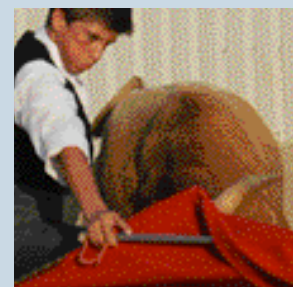

MARIO ALCALDE,  
un adolescente con  
los pies en el albero

*Ocurre a veces que nos encontramos con personas de distintas edades que nos sorprenden por motivos muy distintos y, sobre todo, porque quieren ser importantes o relevantes en la sociedad que nos toca vivir. Este es el caso de Mario Alcalde. Trece años le acompañan en la vida. Corto pero intenso bagaje. Mario es vecino de la Alameda de Osuna.*

*Lo sorprendente de Mario es que quiere ser torero y recién cumplidos los doce años puso manos a la obra.*

*Este es su segundo curso en la Escuela de Tauromaquia de Madrid allá por la Casa de Campo, sin dejar, por supuesto, sus clases escolares.*

*En Alameda de Osuna 2000 queremos conocer algunas facetas de su vida como aspirante a torero y, por ello, le hemos entrevistado. Este es el resultado.*

AO2000. Mario, en tu familia no hay antecedentes taurinos ¿cómo te vino la afición al toreo?

MARIO. Realmente no lo sé. Una vez ví una novillada en el pueblo de mi abuelo y me gustó. Los toreros eran chavales y pensé que yo también podía hacerlo y...



*Trece años le acompañan en la vida. Corto pero intenso bagaje.*

Ya entras en la Escuela de Tauromaquia ¿Cuáles son las actividades un día normal?

Tenemos un par de horas de preparación física y después entrenamos de toreo de salón todos los días.

¿Qué maestro de la Escuela es tu profesor?

Mi maestro es J.L. Bote. Es un buen maestro. Aprendo mucho de él.

Además de tu maestro en la Escuela sabemos que hay una persona que te dedica una atención especial. ¿Podrías decirnos de quién se trata?

Sí. El maestro Rafael Sánchez Vázquez, de Barajas, me ayuda mucho. Se preocupa mucho de mi aprendizaje.

Torero, tu ya has toreado en varias plazas ¿cuántos becerros has estoqueado?

He matado tres becerros y toreado varias vacas. No recuerdo cuantas.

En la Feria de Barajas te hemos visto torear dos becerros y pensamos que lo has hecho bastante bien para tu corta experiencia ¿cómo te has sentido? ¿te has gustado?

Me he encontrado muy bien con los becerros. El ganado fue muy bueno.

En esta actuación diste dos estocadas muy importantes. Como si lo hubieras hecho muchas veces.

Cuando uno entra a matar sólo piensa en ello. Hay que triunfar..

Mario, queremos verte pronto vestido de luces ¿cuándo será?

Cuando me llamen para ello. Siempre estoy dispuesto.

Dicen que los toreros sienten un miedo responsable, calculado cuando van a torear ¿tu ya has sentido este tipo de miedo y cómo lo vences?

Sí, siento mucho miedo. Consigo dominarlo cuando me pongo delante de la cara del toro.

¿Eres frío delante del toro?

Pues no lo sé. Eso que lo diga la gente.

Dicen que las madres sienten más miedo que los toreros ¿te han visto torear tus Padres?

Mi padre, sí.

¿Te sientes en algún aspecto de tu vida superior a los chavales de edad y entorno por eso de que tu toreas?

No. Soy igual que lo demás.

¿Quieres añadir algo más a lo dicho?

Quiero agradecer a D. Manuel Cebollero, ganadero, y a D. Rafael Sánchez Vázquez toda la ayuda que me dan.

*Nos pasaríamos horas para conocer más facetas de tu vida como torero. El corto espacio de que disponemos nos lo impide.*

*Desde Alameda 2000 te deseamos los mejores triunfos. También te decimos que seguiremos de cerca tus actuaciones y seremos críticos y justos con tu trayectoria. Suerte, torero.*

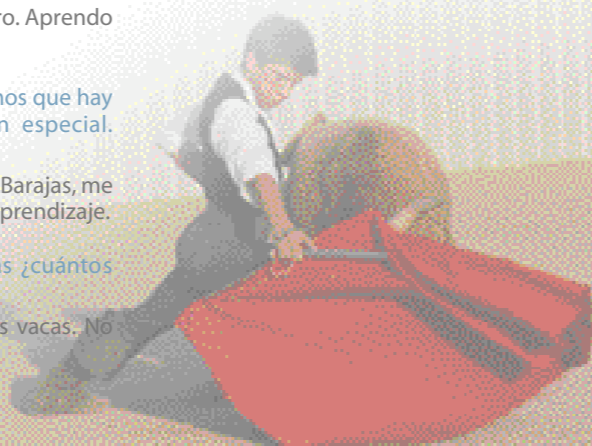

Begoña y M<sup>a</sup> José Decoración

DECORAMOS CON ESTILO PROPIO Y MUY PERSONALIZADO

STORES, CORTINAS  
DORMITORIOS,  
SALONES  
MUEBLES PARA  
CUARTO DE BAÑO

PRECIOS ESPECIALES  
EN SOFAS  
COMBINADOS  
EN CUERO Y TELA

BAHIA DE ALMERIA, 5 - 4 - 28042 - MADRID TELEFONO/FAX: 91 329 62 79

Nueva colección otoño-invierno

# TOPOS

Bebés - Niños de 0 a 14 años

- Piccolettas
- Ñaco
- Cóndor
- Gran surtido en ropa vaquera
- Anoraks y plumas
- Calzado deportivo
- Peluches

Galería Comercial Alameda de Osuna  
C/ Balandro nº 39 - bis local 21 - 28042 (Madrid) Telf: 91 742 09 87

Recorta este vale por la línea de puntos

Vale descuento  
**- 10%**

(En compras superiores a 50 €. Oferta válida hasta el 15 de diciembre de 2005)

**PORTOFINO'S  
PILAR MARTÍN**

**CENTRO BELLEZA  
BIENESTAR**

Santa Eduvigis, 6 • 1º B. (Barajas)

**91 747 62 40**  
**91 329 19 09**

- Estética Integral corporal y facial
- Masaje Terapéutico
- Osteopatía
- Electroterapia
- Depilación Cera
- Depilación Eléctrica
- Depilación por Láser
- Micropigmentación...

**Y ahora también estamos en  
Peluquería I. DE A.  
C/. Algemés, 47**



Gran tienda con más de 1.000 artículos a su disposición.  
Ahora al lado de tu casa, cerca de la Galería Comercial y del Estanco.  
Precios a 0,60 euros y 1.20 euros o más.

De todo en:  
HOGAR · TEXTIL · FLORES · PAPELERÍA · DROGUERÍA · REGALOS

TODO LO QUE NECESITAS, TODO LO MEJOR Y AL MEJOR PRECIO

**REGALO OSUNA**

Para una Navidad mejor, un regalo perfecto.

C/ Galera, 10 (casi frente al Estanco)

## CALLES DE MADRID

## Y DEL BARRIO

### CALLE DE LA PRECIADOS

Comienza la calle en la Puerta del Sol, formando parte de ella la extensión comprendida entre la plaza de Callao y la de Sto. Domingo.

**Toma su nombre del apellido de dos hermanos** que allí vivieron, dueños de una gran parte de terreno que compraron para edificar sus casas en las que establecieron el *Peso Real*, porque tenían en arrendamiento el oficio de almotacén. En este tiempo hubo la mayor exactitud en la medida de la harina, de la sal, de la carne y de la cera; los hermanos Preciados reconocían con escrupulosidad los pesos e impusieron repetidas veces los doce maravedíes de multa cuando encontraban faltas en las pesas. Los terrenos pertenecían a la quinta real, residencia de placer de los monarcas de Castilla, de la que hoy queda el huerto de las Descalzas Reales y el convento edificado sobre el egregio palacete.



Estos dos hermanos cumplieron bien su oficio; y su rectitud a favor del servicio público les granjeó una grata memoria, quedando su nombre en una de las principales calles de la capital.

Preciados es una de las calles más comerciales de Madrid, peatonal en sus primeros números y animada por un incesante tráfico, sabe aglutinar una serie de comercios que exhiben gran variedad de productos y calidades. En ella se encuentran los grandes almacenes de El Corte Inglés y FNAC junto con tiendas tradicionales como el sanatorio de muñecas, el conocido restaurante La Oficina o el Asador de Aranda, que desde 1986 deleita con su estupendo cordero. Casi en la conjunción de la calle Preciados con Tetuán, se encuentra Casa Labra, una de las tascas más famosas de Madrid, fundada en 1860.



### CALLE DE LA CANOA

Comienza en la calle Batel y finaliza en la calle de la Galera.

Canoa: embarcación de remo muy estrecha con forma alargada, ordinariamente de una pieza de un tronco de árbol, sin quilla y sin diferencia entre proa y popa. Usada por los indígenas de América Central y Septentrional, de África y de Oceanía.

Es impulsada con un remo por un solo remero o, raramente, por dos; con doble pagaya, pero también puede estar provista de vela.

Con el mismo término se indica una embarcación de deporte, con proa y popa agudas, construidas simétricamente al eje longitudinal, a veces dotada de vela y foque.

En esta calle se encuentran la Librería Canoa y la Galería Comercial.

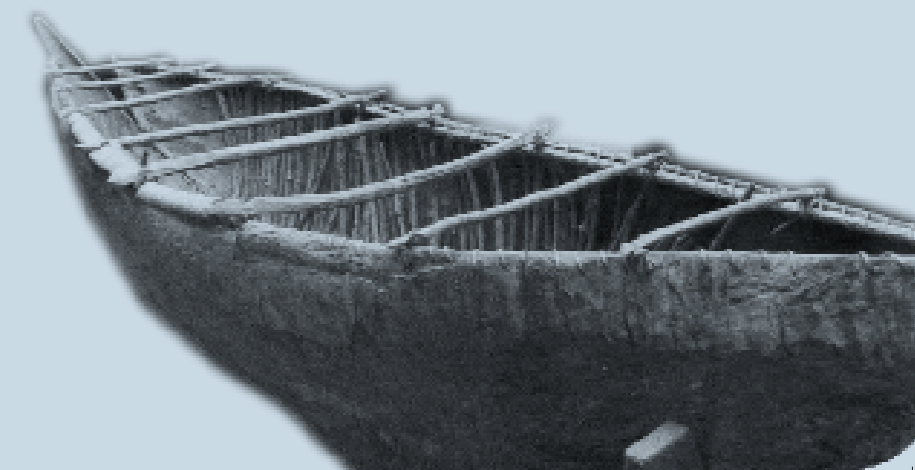

**PP**  
Distrito de Barajas

**COMPROMETIDOS CON EL DISTRITO**

CUMPLIMOS NUESTRO PROGRAMA ELECTORAL

EL PARTIDO POPULAR DE BARAJAS DESEA A TODOS LOS  
VECINOS DEL DISTRITO

¡¡¡FELIZ NAVIDAD Y PROSPERO AÑO NUEVO!!!

Paseo Alameda de Osuna nº 72 BºD esc dcha. Tlf: 91.747.93.51 // Fax: 91.329.35.04 77 e-mail barajas@pp.es

1	3	4	2	5	7			9
2	5			8	9			3
		8	3	6				2 5
1		4	7					9 8
			1	8	2	4		
				3	6			
6			7	3				8 2
2			9					1
				2	3	5	6	

Sudoku nº 1

	2	3	5		6		8	9
4	5		1	8			2	3
8	6		2	3			1	5
2	3	1	6		4	9		
							2	3 6
6	9		3	7	2	4		
			4	9			8	6
		5	7	6	1	3	4	
7	6	8	2	3	5			1

Sudoku nº 2

	3	2		6				8
	4	5	1	9				
	8			2		5	1	
2			3		6	7		9
	9		7	8	4			6
	6							5
	7		9					1
			8		1	9		3
9			3				7	4

Sudoku nº 3

**FISIOTERAPEUTA Y OSTEÓPATA**

Iván Rey Alique  
696 542 517

Fisioterapeuta y Osteópata  
Colegiado nº 2816 Atención domiciliaria

**Café bar NORAY**

CÓCTELES  
CAFÉS ESPECIALES  
BOLLERÍA ARTESANA  
RETRANSMISIONES DE FÚTBOL

c/ NORAY, 11 - Local 2

**quality7gestioninmmobiliaria**

ALAMEDA DE OSUNA CORONALES BARAJAS

... tenemos una casa par ti...

91 742 60 30

**ESCUPTURA**  
Esculturas personalizadas

**JOYERIA ESCULTORICA**  
Una Joya realizada en exclusividad

un busto familiar su animal de compañía su deporte, trofeos limpiavid y mesas escultóricas

con sus piedras, sus colores, sus gustos

**ARC, DISEÑO, S.L.**

Tel. y Fax: 91 747 38 49  
Movil: 619 76 40 73  
www.arc-creatividad.com

**DISEÑO GRAFICO**

Páginas Web  
Revistas  
Anuncios, Logos

Reportajes fotográficos (fotografías para anuncios...)

Personajes ilustres,  
mujeres famosas,  
frases célebres,  
humor, etc.



**El abrelatas**

La necesidad de conservar los alimentos en las guerras. Bevo a Napoleón a premiar a quien inventase el mejor sistema para ello. Primero surgió el envase hermético de cristal. Más tarde, en Inglaterra, fabricaron envases de hierro que sumergían en estiba para que no se oxidasen.

Al principio se precisaba de un martillo y un punzón para abrirlos, si bien los soldados lo hacían con su bayoneta.

Hacia 1850 se pensó en algún utensilio para abrirlas, perteneciendo la primera idea al norteamericano Ezra J. Warner. Pero el sistema era muy peligroso. Luego, en 1866 se inventó la lata con llave, pero seguía sin merecer la confianza de los consumidores.

En 1870 se patentó el abrelatas, tal como hoy lo conocemos, por el estadounidense William W. Lyman.

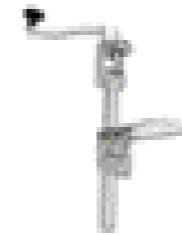

**El plato japonés**

Un hombre decide ampliar sus gustos culinarios, para lo que acude a un restaurante japonés.

- Por favor, ¿qué plato me recomendaría?, le pregunta al mozo.
- Le recomiendo "lata al limón".
- Pues bien, tráigamelo.

En breves minutos, el japonés le sirve el plato solicitado, y el hombre disfruta de él, pensando que es el más exquisito que jamás había probado.

Contentísimo vuelve otro día con un amigo, quedando ambos encantados. Igual con su familia, días más tarde, pidiendo lo mismo, pero el japonés le dice:

- Hoy no va a poder ser; hoy la lata está rotando latitas.

No hay hombre en el mundo sin tribulación o angustia, aunque sea Rey o Papa



**Alicia Silvestre**

Es imposible escuchar la bella canción de la vida, con el terrible ruido que producen las televisiones.



Pregunta el juez al acusado:

- ¿Así que robó las barras de pan porque tenía hambre?
- Sí señor juez.
- ¿Y porqué además se llevó el almuerzo que había en la caja?
- Porque no sólo de pan vive el hombre

Pide consejo, pero sigue tu buen sentido. Dicho judío

Llega una niña a su casa y le dice a su mamá:

- ¡Mamá, mamá, un niño me dio / f por besarle su globo de un árbol!

- Niño eres tonta; no ves que lo que quería era verte las braguitas.

Al día siguiente llega la niña a su mamá y le dice lo mismo. Su mamá le responde:

- Pero que barra eres; no te dije que lo que quería es verte las braguitas.

Y la niña le contesta:

- Pues se las quedado con las ganas, porque me las quitó antes de subir.

**Isaac Peral y Caballero**

Ingeniero, marino e inventor. Nació en Cartagena en 1851. En 1865 presentó su diseño de un submarino propulsado eléctricamente con unos acumuladores que él mismo inventó y que revolucionó la navegación subacuática. Las pruebas fueron todo un éxito, pero la Marina desautorizó el proyecto.

Fue profesor de física matemática. Dirigió el periódico "La Democracia". Fue nombrado Ministro de Estado y posteriormente fue Presidente de la 1ª República.



Murió en Berlín de un tumor cerebral en el año 1895.

El submarino original que inventó, está expuesto en el puerto de Cartagena.

Los refranes son dichos cortos basados en largas experiencias.

Cervantes

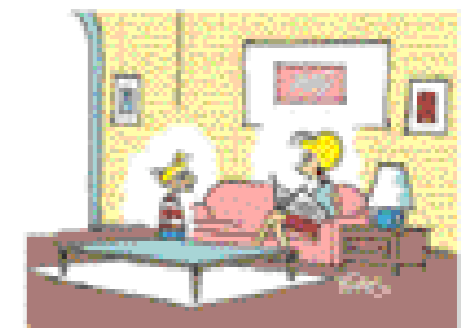

No, no te hagas de la real, te maride.



Convencidos de que el apoyo a las víctimas del terrorismo y la defensa de la calidad de la enseñanza en España, son obligaciones de cualquier ciudadano, decidimos participar, junto a la Federación Independiente de Asociaciones de Vecinos de la Comunidad de Madrid (FIAVECAM), en las manifestaciones convocadas respectivamente por el Foro de Ermua y por la CONCAPA.

1	3	4	2	5	7	8	6	9
2	5	6	1	8	9	7	3	4
7	9	8	3	6	4	1	2	5
3	1	2	4	7	6	5	9	8
5	6	7	9	1	8	2	4	3
4	8	9	5	2	3	6	7	1
6	4	5	7	3	1	9	8	2
8	2	3	6	9	5	4	1	7
9	7	1	8	4	2	3	5	6

**Sudoku nº 1**

1	2	3	5	4	6	7	8	9
4	5	9	1	8	7	6	2	3
8	6	7	2	3	9	1	5	4
2	3	1	6	5	4	9	7	8
5	7	4	9	1	8	2	3	6
6	9	8	3	7	2	4	1	5
3	1	2	4	9	5	8	6	7
9	8	5	7	6	1	3	4	2
7	4	6	8	2	3	5	9	1

**Sudoku nº 2**

1	3	2	5	6	7	4	9	8
7	4	5	1	9	8	2	3	6
6	8	9	4	2	3	5	1	7
2	1	4	3	5	6	7	8	9
5	9	3	7	8	4	1	6	2
8	6	7	2	1	9	3	4	5
3	7	8	9	4	5	6	2	1
4	2	6	8	7	1	9	5	3
9	5	1	6	3	2	8	7	4

**Sudoku nº 3**

## ALQUILO PISO AMUEBLADO A ESTRENAR

Situado en el Polígono Las Mercedes.

Es un bajo, con trastero y garaje.

2 dormitorios, 2 baños.

2 terrazas de 25 m<sup>2</sup> cada una.

Llamar a: 91 747 84 03 / 91 747 03 42

## GALERA CAFETERÍA RESTAURANTE

**DONDE SE BEBE BIEN Y SE COME MEJOR**

Desayunos con exquisita bollería, tostadas, café, zumos...  
Además de nuestros menús caseros diarios, usted puede degustar:

<b>TODOS LOS DÍAS:</b>	<b>LOS MIÉRCOLES:</b>	<b>LOS JUEVES:</b>
• Albóndigas "Teresa" • • Codillo Galera • • Entrecot •	Nuestro "Arroz Alicantino"	Cocido "Casa Galera"

**CASI TODOS LOS DÍAS:**  
Callos con garbanzos • Pastas de altura  
Ensaladas variadas • Bocarres fritos y más...

Galera, 41 (Esquina Corbeta) 28042 Madrid Tel: 91 742 0191

## ABEY DECORACIÓN

C/ Rioja, 7  
Tel. 91 742 6735 - Fax 91 741 1874  
Alameda de Osuna - 28042 Madrid



SOFÁS • MUEBLES  
LÁMPARAS • ALFOMBRAS  
OBJETOS REGALO

TAPIZADOS  
TELAS (LO MÁS NUEVO)  
CORTINAS • ESTORES

PROYECTOS • PRESUPUESTOS



FERRETERÍA  
ELECTRICIDAD  
FONTANERÍA  
MENAJE  
PINTURAS  
POR ORDENADOR

Galería Comercial: C/ Balandro, 39 Bajo

Tel.: 91 742 44 91 • Fax: 91 234 38 66

C/ Galera, 13

Tel.: 91 742 44 91

Fax: 91 234 38 66

28042 MADRID



## AUTO ESCUELA ALAMEDA

"CURSO ESPECIAL PERMISO CLASE B"  
CLASES DE PERFECCIONAMIENTO  
LICENCIA DE CICLOMOTORES

*Les deseamos Felices Fiestas*

C/ Joaquín Ibarra, 47  
28042 MADRID  
Tel. 742 84 35

Av. Cantabria, 15  
28042 MADRID  
Tel. 742 44 65

## psyteco + proeduca

Gabinete de Psicología Clínica Centro Psicopedagógico

• DEPRESIÓN • ANSIEDAD • • ESTRÉS • FOBIAS • AUTOESTIMA • INSOMNIO • PAREJA • ALIMENTACIÓN	• ESTUDIOS PSICOPEDAGÓGICOS • RETRASO ESCOLAR - DISLEXIA • PSICOMOTRICIDAD • HÁBITOS DE ESTUDIO • TRASTORNOS PSICOLÓGICOS INFANTILES
--	--

Alameda de Osuna  
Tel: 91 742 09 43 (lms previa) C/ Rioja 1, Bajo 28042 Madrid e-mail: psyteco@comveo.com

## disco LEVEL

Local unico en Barajas.  
Punto de encuentro  
situado en el centro neuralgico  
de la zona aeroportuaria,  
siendo la referencia  
para el ocio nocturno.

**Fiestas Semanales**  
Organizamos todo tipo de eventos:  
reuniones, presentaciones,  
cocteles, entrega de premios, etc  
Ambiente Distinguido y Selecto

CANAL DE SUEZ, 2 28042 BARAJAS  
Tel: 91 747 25 58 Frente al Mella Barajas  
e-mail: grupoirol@hotmail.com

## La Fragua

Asador de Leña  
La Nueva Fragua Aeroportuaria

Especialidades:  
Anchoas del Cantabrico  
Brandada de Bacalao  
Huevos Estrellados  
Arroz con Bogavante  
Arroz con Carabineros  
Bacalao al estilo La Fragua  
Carnes Rojas a la Pamilla  
Asado de cordero lechal

**ORGANIZAMOS TODO TIPO DE EVENTOS**  
COMIDAS EMPRESARIALES  
REUNIONES FAMILIARES  
AMBIENTE DISTINGUIDO Y SELECTO  
INSTALACIONES CLIMATIZADAS  
IMPECABLE Y ESMERADO SERVICIO

Canal de Suez, 53 - 28042 Madrid  
(junto a la Iglesia, en el corazon de Barajas)  
Reservas Telf.: 91 305 80 39

## PUB MOTOCINE

**COCKTAILS**  
DAIQUIRIS • MOJITOS  
CAIPIRIÑAS • FLOWERS

**CAFÉS**  
IRLANDÉS • VIENÉS  
JAMAICANOS

C/ Noray, 11 • 28042 MADRID  
Alameda de Osuna • Tel.: 91 742 05 46

## Granada

Reciente el **viaje turístico-cultural que hemos realizado por tierras de Granada**, se nos refleja todavía en los ojos el recuerdo de la belleza de las cosas contempladas y el ánimo rebotante de gozo por lo bien que lo hemos pasado. Y no es para menos; los viajes se organizan cada vez mejor y los vecinos que formamos estas expediciones **nos hacemos más amigos** y dispuestos a colaborar en la buena marcha del evento.

Hemos disfrutado de la contemplación de paisajes maravillosos por las tierras de la **Alpujarra**, del mejor arte árabe que tiene su máxima expresión en la **Alhambra**, del arte cristiano que se desarrolló a partir de la Reconquista, con la **Catedral** y la **Capilla Real**, incluyendo el mejor barroco andaluz de la **Cartuja**, del recorrido por el **Albaicín**, de la gastronomía granadina y de la amabilidad y el cariño de sus gentes.



También es de justicia resaltar las atenciones con que nos han tratado en el **hotel**, los **restaurantes** y demás establecimientos. La calidad técnica y humana de los **guías** que nos han sumergido con sus explicaciones en otros tiempos, como si lo estuviéramos viviendo. Sin olvidar al **conductor**, el mejor que nos ha tocado en suerte hasta ahora.

En fin, hemos regresado con la disposición de repetir la faena.

## Guadalajara



### VIAJE POR LA ARQUITECTURA NEGRA DE GUADALAJARA

Recientemente realizamos una excursión, visitando los pueblos de la arquitectura negra de la provincia de Guadalajara, con idéntico éxito y satisfacción que en nuestros viajes anteriores.

Esta salida no ha estado exenta de los avatares del tiempo; mas lo hemos superado con el mismo ánimo y alegría de siempre. Hicimos cambios sobre la marcha y convertimos el viaje en una aventura, lo que no fue óbice para que lo pasáramos muy bien y volviéramos muy contentos, después de haber visitado bellísimos pueblos y aldeas de este precioso rincón de España, además de degustar los espléndidos manjares con los que pudimos satisfacer nuestro apetito en una casa rural llamada Aldea Tejera Negra en el pueblo de Campillo de Ranas y supe rar el frío reinante.

Lo dicho, la palabra es satisfacción, porque estamos convencidos de que con estas salidas en grupo hacemos pueblo, nos conocemos mejor y cada día somos más amigos.

No os digo que os animéis porque ya lo estáis y nuestro mayor problema es atender las demandas para satisfacer los deseos de tantos socios que nos quieren acompañar en estos viajes que, forzosamente, tienen un cupo limitado.

Todos los socios de AO-2000 recibirán por correo una lista provisional de las excursiones que se realizarán a lo largo del año 2006.



**A3 Net Works**  
soluciones informáticas

Les deseamos Felices Fiestas  
y próspero año 2006

**VENTA Y REPARACION DE ORDENADORES**  
**SERVICIO TECNICO EN TIENDA Y A DOMICILIO**  
**INSTALACION Y CONFIGURACION DE REDES**  
**ADSL**  
**ETHERNET**  
**WIRELESS**  
**PLC**

**CURSOS DE:**  
**INICIACION OFIMATICA**  
**INTERNET**  
**MULTIMEDIA**  
**DISEÑO DE PAGINAS WEB**  
**FOTOGRAFIA DIGITAL**  
**DISEÑO GRAFICO**

A3 Net Works S.L.  
C/ Galera 7 917410558

**10% de descuentos en componentes y mano de obra para socios de alameda 2000**

Cafetería • Cervecería • Terraza climatizada

complejo hostelero  
**La Bekada**

*Nueva Gerencia*  
*Menús diarios y de fin de semana*  
*Raciones y tapas*

C/ Noray, 4-6. 28042 Madrid • Tel.: 91 234 33 09

**cellulem block**  
CUIDARTE YA NO ES UN ESFUERZO.

**TRATAMIENTOS ANTICELULÍTICOS:**

- Termolipólisis.
- Presoterapia.
- Crioterapia.
- Impulsoterapia.
- Manto-Suono.
- Tratamientos faciales:
  - Crioterapia facial.
  - Electroestimulación facial.
  - Mascarilla termoterapia facial.

Reserva una hora y acude 4 días a la semana para obtener un tratamiento de mantenimiento.

Precio: 25 € al mes.  
Inscripción: 40 €. Te entregamos equipo / vestuario necesario.

**TRATAMIENTOS PERSONALIZADOS E INTENSIVOS:**

Acudiendo 2 ó 3 veces a la semana, te aseguramos unos resultados espectaculares.

- Tratamiento de Body-System y Tratamiento de Dermotocación.
- Tratamientos anticelulíticos

Bonos de 10 sesiones: 170 €

**MASAJES:**

- Anti stress.
- Anti celulitis.

Para hombres y mujeres. Silbados. Con reserva de hora.

**OTROS TRATAMIENTOS A TU MEDIDA Y AJUSTÁNDOLO A TUS POSIBILIDADES DE HORARIOS. Consulta 91 312 09 88.**

C/ Bahía de Aburía, 7 (Esquina) - Los Coronales. Junto al Parque Juan Carlos I.



club  
deportivo  
**BREZO**  
**OSUNA**



## EL CLUB DEPORTIVO PARA TODA LA FAMILIA

Escuelas y monitores especializados para todas las actividades

El Club Deportivo Brezo Osuna les ofrece unas instalaciones únicas en el distrito para la práctica del deporte y para todo tipo de actividades recreativas y culturales.

Además de las instalaciones propiamente deportivas, como las 10 pistas de tenis, las cuatro de paddle, el campo de fútbol, el frontón, la pista polideportiva (baloncesto, voleibol, fútbol sala...), la pista de patinaje..., el Club Deportivo Brezo Osuna dispone de unas instalaciones cubiertas donde encontrará espacios para el ocio (sala de televisión para adultos y niños, salas de juego, sala juvenil...) y actividades culturales.

La sala de rayos UVA, el gimnasio, la sala de fitness y musculación, y un magnífico bar restaurante -con terraza en verano-, completan una amplísima oferta para el disfrute de toda la familia.

*¡Acceso gratuito para conocer  
las instalaciones entregando este anuncio!*

[www.brezosuna.com](http://www.brezosuna.com)

Calle de los Brezos, 1. Alameda de Osuna. 28042 MADRID

Tel.: 91 747 04 22 + Fax: 91 747 72 47

e-mail: [info@brezosuna.com](mailto:info@brezosuna.com)